全球首创 “四川造”手术机器人明年上市

本报讯 近日，在成都市第五人民医院，一台新型国产手术机器人顺利完成超低位结直肠癌肿瘤切除手术。据悉，这款“四川造”手术机器人即将获得医疗器械注册证，预计明年 6 月在中国和印度正式上市。

帮助主刀医生完成这台手术的机器人，是由成都博恩思医学机器人有限公司（以下简称“博恩思”）设计研发制造。手术室内，主刀医生通过操作手柄，4 个 360 度可自由旋转的腕关节机械臂在医生的“指挥”下，精准完成了手术，出血量控制在 10 毫升左右。

这是博恩思在全球范围内的第 100 例注册临床手术。“这意味着，这款手术机器人即将获得医疗器械注册证并上市销售的资格。”博恩思创始人李耀介绍，100 例注册临床手术中，60 例在国内完成，40 例在印度完成。随着临床手术数量的不断积累，距离这款手术机器人正式进入大规模应用已经不远了。

10 月 29 日，在复旦大学附属眼耳鼻喉科医院，这款手术机器人与该院头颈外科医生团队密切配合，为一位 53 岁患者完成了喉部声门区域肿瘤切除术，出血量不到 1 毫升。完整切除肿瘤的同时，为患者充分保留了语言和发声的功能。据介绍，此次是这款手术机器人首次完成喉部声门区的肿瘤手术，此前，全球顶尖医学机器人达芬奇手术机器人能完成最深的手术部位为下咽，博恩思手术机器人则向前延伸了 3 厘米的深度，实现了全球首创人工智能经口手术机器人的新突破，填补了全球头颈外科专科机器人领域的空白。

就在同一天，这款手术机器人在上海、成都、印度新德里同时完成三台高难度手术。

谈起手术机器人的应用前景，李耀说：“医生在手术机器人的帮助下，通过微小创口就能在患者体内实施手术，手术更高效、更精准，同时手术创口小，恢复更快；临床医生工作强度可以降低，并大幅减少手术时间。手术机器人是解决普惠医疗人力、技术、安全以及效率最有力的工具。”

据悉，通过长期技术攻关，博恩思成功研发了针对胃肠外科、肝胆外科、妇科、泌尿外科、胸外科的模块化手术机器人系统。该系统具有微创、易用、安全、精准、灵活、智能等特点，医院可根据需求模块化组合配置，让年轻医生经过快速培训，也能拥有高年资医生的“稳度”和“准度”。

“手术机器人的国产化，将极大降低成本，造福更多患者。”成都市第五人民医院普外科医生刘建介绍，目前手术机器人市场主要被国外产品占据，产品售价动辄数千万元，而国产产品的价格只有国外产品的三分之一左右，“县级人民医院也能承担。”

据悉，博恩思已与印度最大上市私立医院集团 MAX Healthcare 建立了战略合作伙伴关系，开展多项临床研究，同时与印度最大公立医院 Maulana Azad Medical College(MAMC)建立深度合作关系，开展临床教学研究与人才培养。

除印度外，博恩思已陆续开辟了美国、德国、日本、阿联酋等海外市场，目前在积极拓展比利时等新兴市场。李耀透露，预计于 2025 年，博恩思手术机器人将进入量产销售阶段，并启动上市 IPO 程序，“我们计划同时在境内和境外上市，这是我们 2025 年最重要的任务之一。”李耀说，“我们希望未来手术机器人可以快速普及，帮助更多患者恢复健康、帮助医生减轻工作压力，让更多优质的医疗资源能够下沉到基层。”目前，博恩思已获授权专利达 308 项，并于 2019 年成功入选工信部新一代人工智能产业创新重点任务。

（黄梅兰）

图片新闻
TU PIAN XIN WEN

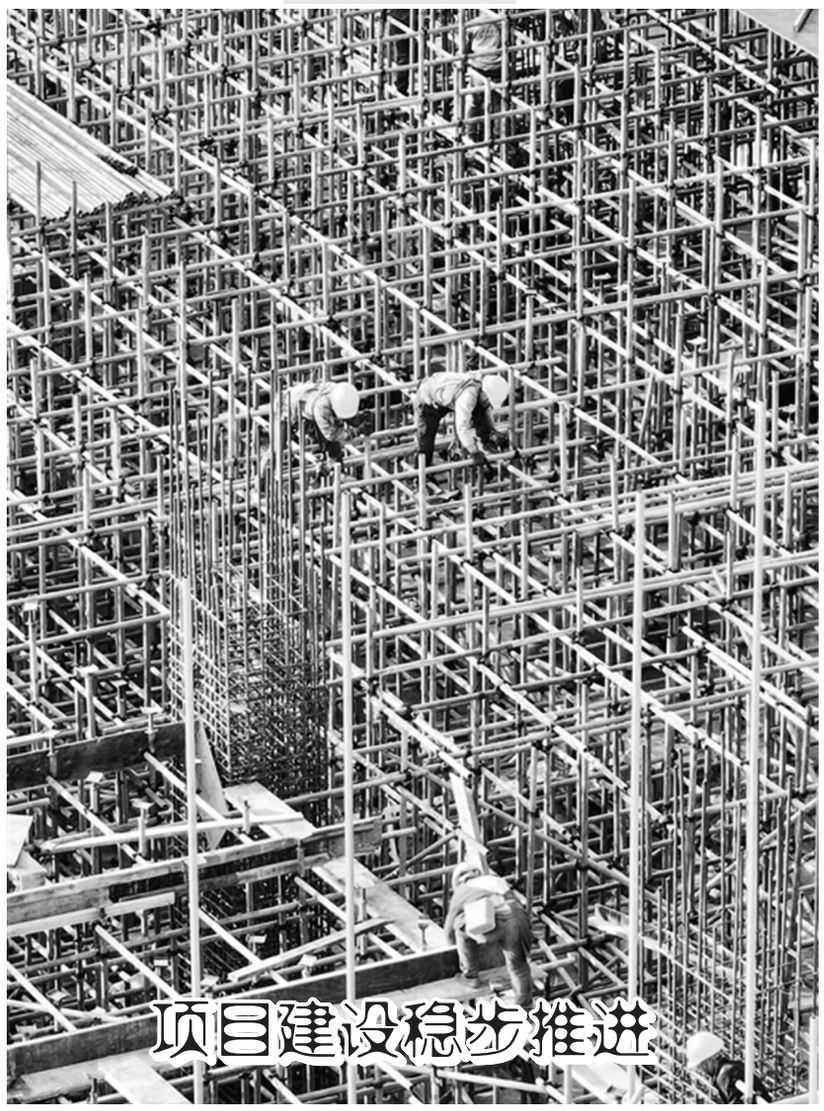

连日来，位于四川青神经济开发区的综合物流园区项目建设如火如荼，工程各环节紧锣密鼓地推进：施工人员遍布工地各个角落，工程机械忙碌不停，运输车辆来回穿梭……

青神县综合物流园区是该县“八八攻坚”重点项目之一，项目建成后，将集“电商快递＋大宗货运＋智慧仓储＋零担物流”功能于一体，配合当地数字化经济发展，为企业提供优质仓储、物流、快递等服务。　（古良驹 本报记者 苏文保 摄影报道）

四川首次印发指导性文件 系统部署新时代志愿服务体系

近日，省委社会工作部联合省委组织部、省委宣传部、民政厅、团省委印发了《健全新时代志愿服务体系实施方案》（以下简称《实施方案》），提出力争在 2035 年前基本形成系统完备、科学规范、协同高效的志愿服务制度和工作体系，走出一条顺应时代发展趋势、更好服务四川现代化建设的志愿服务发展新路子。

《实施方案》是在本轮机构改革后，由省委社会工作部负责全省志愿服务统筹规划、协调指导、督促检查和经验推广的大背景下，立足经济社会的新阶段和志愿服务的新形势，四川省出台的第一份系统部署新时代志愿服务体系的指导性文件，对于促进全省志愿服务事业高质量发展具有重要的实践指导意义。

四川共有 1500 余万名注册志愿者、7 万余支志愿服务队。自省委社会工作部成立以来，党建引领志愿服务发展不断走向深入。全省志愿服务工作不断探索新领域、新阵地，志愿服务站点实现了城乡覆盖，志愿服务供给得到了持续丰富。

《实施方案》提出了五项重点举措，对志愿服务工作进行流程再造、格局重塑。坚持“组织化”动员，鼓励“两企三新”、行业协会商会引导所属资源力量支持和参与志愿服务，加强各类志愿服务行业组织建设。坚持“专业化”赋能，分领域建队伍，推动各行各业培育壮大志愿服务专业队伍。坚持“规范化”管理，完善志愿服务组织登记管理制度，制定行业领域志愿服务工作指引。坚持“项目化”运作，鼓励各地采取专项基金、公益创投、慈善捐赠等方式，动员社会力量，盘活社会资源，持续支持志愿服务项目。坚持“品牌化”打造，立足社区主阵地、主场景，推出更多满足人们美好生活需求的志愿服务项目，征集优秀案例，重点扶持打造。

《实施方案》明确了四项保障措施，对志愿服务工作全方位助力，全流程护航。拓展阵地网络，构建点多面广的“15 分钟志愿服务圈”。厚植志愿文化，将志愿服务纳入学校思政课，引导中小学生增强志愿文化自觉。强化激励举措，完善以服务时长为基础、服务评价为补充的志愿服务评价体系，健全志愿者星级认定制度，拓展社会资源回馈路径。创新制度机制，构建党委社会工作部门统筹规划协调指导，联合会、基金会提供力量资金支持，研究中心、培训基地、项目孵化基地赋能提质的“一体两翼三支撑”体系。　（川观新闻记者 樊邦平）

李国瑜：综合布线行业的创新引领者

微人物 WEI REN WU

在 5G、物联网、云计算等新一代信息技术的浪潮中，综合布线行业迎来了前所未有的变革。身处变革的关键期，深圳市联讯高新技术有限公司（以下简称“联讯高新”）董事长李国瑜带领公司通过不断创新，在激烈的市场竞争中站稳了脚跟，实现企业的长远发展。

2006 年，李国瑜在英国两所知名大学获得双硕士学位后，毅然回国，投身综合布线行业。凭借丰富的企业管理知识和对行业的深刻理解，她迅速在行业内崭露头角。

创新是根本。李国瑜始终坚信这一点，并将它运用到工作中。随后，在她的带领下，联讯高新加大技术研发投入，组建了一支由行业资深专家和优秀技术人才组成的研发团队，配备了先进的研发设备和实验设施，积极与国内外科研机构、高校开展产学研合作，攻克技术难题，成功研发多款具有自主知识产权的高性能网线产品。

同时，联讯高新结合用户的使用体验和个性化需求，从产品外观设计、颜色搭配到线体的柔软度、柔韧性，再到接头的插拔便利性、可靠性等进行了创新。在生产工艺创新方面，联讯高新不断引进和吸收国内外先进的生产工艺和制造技术，对现有的生产流程进行优化升级，通过采用自动化生产线、智能化控制系统、精密模具制造等，提升产品质量和生产效率。

随着全球化和国际化进程的加快，李国瑜将视野扩展至国际市场，创立 Lansan 莱讯品牌。Lansan 莱讯不仅巩固了国内市场的领先地位，也成为中国首批将业务拓展至全球的综合布线品牌。

此外，李国瑜和她的团队积极参与国家及行业技术白皮书、标准的编写，为行业客户提供更高效率的创新运维解决方案，大大节约运维成本。联讯高新的主要技术人员还入选多个行业协会的专家组，共同推动行业规范发展。

在李国瑜的带领下，联讯高新获得了“国家高新技术企业”和“专精特新企业”认证。

如今，凭着李国瑜的领导力和对创新的执着追求，不仅为联讯高新赢得了市场的认可，也为整个行业的发展树立了新的标杆。她的坚韧不拔成为企业在困境中坚守初心、砥砺前行的精神支柱；她的精细入微体现了对品质精益求精、追求卓越的态度；她的创新致远是面向未来、引领行业发展的动力源泉。这三种企业精神相互交融、相互促进，共同构成了联讯高新独特的企业文化核心价值观。未来，在李国瑜的领导下，联讯高新将继续坚持“创新是根本”的信念，为全球客户提供更高效、更环保、更智能的解决方案，引领综合布线行业的发展。　（杨贤纯）

这一年，我们奋勇攀登科技高峰

（上接 1 版）在这项研究中，科研人员对嫦娥五号月球样品进行了精细的单晶衍射和化学分析，在其中发现了一种富含水分子和铵的透明矿物晶体，水分子的质量占该矿物总质量的 41%。科研人员还分析了该矿物的同位素成分和形成条件。结果表明，该矿物的氯同位素组成和月球样品相近，不是来自地球污染或火箭尾气。

“这种富水矿物的发现为我们揭示了月球上水分子存在的一种形式——水合盐。与易挥发的水冰不同，这种水合物在月球高纬度地区非常稳定。”论文共同第一作者、中国科学院物理研究所副研究员金士锋说，这意味着，即使在广阔的月球阳光照射区，也可能存在这种稳定的水合盐。

自研水冷磁体创造世界纪录 为探索新现象提供强大实验条件

9 月 22 日，安徽合肥传来好消息：中国科学院合肥物质科学研究院强磁场科学中心自主研制的水冷磁体成功产生 42.02 万高斯的稳态磁场，打破了 2017 年美国国家强磁场实验室水冷磁体创造的 41.4 万高斯的世界纪录，成为国际强磁场水冷磁体技术发展新的里程碑。地球磁场约为 0.5 高斯，42.02 万高斯相当于地球磁场的 80 多万倍。

稳态强磁场磁体分为三种类型：水冷磁体、超导磁体、由水冷磁体和超导磁体组合的混合磁体。水冷磁体是科学家最早使用的磁体类型，磁场调控灵活快捷，且具有能够产生磁场强度迄今远高于超导磁体的优势，为物质科学研究提供了可靠和高效的实验条件。

强磁场科学中心学术主任、研究员匡光力将稳态强磁场技术的发展形象地比作乒乓球赛场上的竞技，“水冷磁体是‘混双组合’，2022 年我们曾以综合优势获得‘混双冠军’，今天我们又有了新突破，拿下一项‘单打冠军’。”

稳态强磁场是开展物质科学前沿研究所需的一种极端实验条件，是推动重大科学发现的“利器”，强磁场技术已成为国际科技竞争的重要领域。这一磁体的成功研制，将为科学家探索新现象、揭示新规律提供强大的实验条件，也将为我国建设更高场强的稳态磁体打下关键技术基础。

猪肾移植猕猴体内存活 184 天 取得异种器官移植重大突破

11 月 29 日，记者从华中科技大学同济医学院附属同济医院获悉，该院器官移植研究所教授陈刚团队在异种器官移植领域取得重大突破。团队首次在国内实现将基因编辑猪肾移植至猕猴体内，最终移植肾成功存活超过半年。这标志着我国异种移植研究迈出关键一步。

在解决移植器官短缺的问题上，医学界一直在探索将动物器官用作移植来源。然而，异种器官移植常出现难以完全避免的免疫排斥反应及微血栓形成问题。以基因编辑猪作为器官供体，实施异种移植，已成为前沿生物技术研究的重点方向。

据了解，陈刚团队近 5 年集中实施了 20 余例新型基因编辑猪到猕猴的肾移植动物实验。今年 5 月 10 日，在经过动物实验的伦理批准后，他们以一头基因编辑猪为供体，将单个猪肾移植给猕猴，最终移植肾在猕猴体内存活 184 天。

移植后 5 个月内，猕猴移植的猪肾功能完全正常，各项生理指标也基本正常，之后出现逐渐加重的蛋白尿，病理分析证实其发生了新生异种抗体介导的慢性排斥反应。

（据《科技日报》）

广告

四川科技报 分类公告（专栏） 咨询热线：181-1658-2798（微信同号） QQ:245.446.5850 欢迎咨询刊登
省级媒体 权威发布 每周三、周五出版
各类遗失／减资、声明／清算、注销／环评公示／催收、拍卖等
温馨提示：本报仅为供需双方提供信息平台，所有信息均为刊登者自行提供。客户交易前请查验相关手续和证照。本报不对所刊登信息及结果承担法律责任。

●本人宋小莉（身份证：510704198109152420）不慎遗失四川省科学城海天机械化工程有限公司开具的海天瑞府8栋一单元21楼1号购房首付款收据（编码7340593，金额514198元），声明作废。
●四川垚景达建筑装饰工程有限公司营业执照（统一社会信用代码：91510900MA6505DW0P）正副本遗失作废。
●四川亿鸿聚通再生资源有限公司公章（编号：5101060757262）遗失作废。
●兹有中国农业银行转账支票（编号：24857379，收款人：南京同力，金额：206000元）不慎遗失，声明作废。
●成都海枫伢服装店营业执照正副本（统一社会信用代码：91510106MAACNGFT8U）、公章（编码：5101060648033）、财务专用章（编码：5101060648036）、发票专用章（编码：5101060648040）、向海枫法人章（编码：5101060648044）遗失，声明作废。
●成都金壕漾生物科技有限公司营业执照正、副本（统一社会信用代码：91510104MA6AF4RK5C）遗失，声明作废。
●成都爱丝魅商贸有限公司公章（编码：5101040220097）、财务专用章（编码：5101040220098）、发票专用章（编码：5101040220099）、欧阳灿法人章（编码：5101040220100）遗失，声明作废。
●四川鑫盛供应链管理有限公司何春丹法人章（编码：5101060383816）遗失，声明作废。
●资阳市高新区承泰建材经营部公章（印章编码：5120020078605）遗失，声明作废。
●成都三生驿站再生资源有限公司财务专用章（编码：5101096062750）、发票专用章（编码：5101096062752）、万建川法人章（编码：5101096062755）遗失，声明作废。
●成都醉乡酒业有限公司营业执照正、副本（统一社会信用代码：91510106MADEP5KHXA）、公章（编码：5101061004283）、财务专用章（编码：5101061004284）、发票专用章（编码：5101061004285）、孙正法人章（编码：5101061004286）遗失，声明作废。
●眉山旺财清洁服务有限公司公章（印章编码：5114020099400）遗失，声明作废。
●大邑县发展和改革局公章（大邑县公共资源交易工作管理委员会办公室，编码：5101295015462）、公章（编码：5101290003512）、财务专用章（编码：5101290003513）、财务专用章（编码：5101295007263）、大邑县发展和改革局安仁窗口专用章公章（编码：5101295015156）、大邑县人民政府特许经营权管理委员会公章（编码：5101295012722）、大邑县人民政府特许经营权管理委员会办公室公章（编码：5101295012721）、大邑县人民政府政务服务中心发改局窗口专用章公章（编码：5101295000824）、大邑县政府投资项目评审工作领导小组公章（编码：5101290004304）、大邑县政府投资项目评审工作领导小组办公室公章（编码：5101290004305）、大邑县项目推进工作领导小组办公室其他类型章（编码：5101295074869）均遗失，声明作废。
●成都市金牛区乾景培训学校有限公司营业执照副本（统一社会信用代码：91510106MA6B90JP2K）、公章（编码：5101060379226）遗失，声明作废。
●成都宏爱天下文化传媒有限公司邓洪兵法人章（编码：5101060946179）遗失，声明作废。
●四川奥斯利建筑劳务有限公司公章（编码：5101160224316）、财务专用章（编码：5101160224317）均遗失作废。
●成都客家和贵物业服务有限公司，公章（编号：5101125030435）遗失作废。
●本人贾福彦（身份证号：613324197903280328）已于2024年11月20日从成都福浩亿诚网络科技有限公司、成都晨曦雨霖网络科技有限公司和成都智创云渤网络科技有限公司三家公司退股，至此后该公司及法人产生的一切债务及社保、公积金、银行、征信、税务等问题或其他违法违规行为产生的刑事、行政、民事责任均与本人无关。特此公告。
●成都市彦禾豪网络科技有限公司新法人及股东杨奎，于2024年12月9日接任法人一职，过户前，前法人产生的一切债务及社保、公积金、银行、征信、税务等问题或其他违法违规行为产生的刑事、行政、民事责任均由前法人陈为豪承担，与后法人无关。特此公告。
●成都市龙泉驿区韦伯机器人培训学校有限公司民办学校办学许可证（教民：15101127000 3149号）正副本遗失作废。
●乐山弘普环保科技有限公司徐波法人章（编号：5111025119847）遗失，声明作废。
●大英县白冰洋洗涤服务中心营业执照（统一社会信用代码：91510923098860042XU）正副本不慎遗失，声明作废。
●四川天慧建筑劳务有限公司财务专用章（编号：5101096589867）、付永珍法人章（编号：5101096589869）遗失作废。
●销毁公告：四川简合文化传媒有限公司李小英法人章（编号：5101150179597），发票专用章（编号：5101150179596），财务专用章（编号：5101150179595），公章（编号：5101150179594），经公司股东决定销毁，特此声明。
●销毁公告：四川禧茉云玺电子商务有限公司李小英法人章（编号：5101150179592），财务专用章（编号：5101150179590），发票专用章（编号：5101150179591），公章（编号：5101150179589），经公司股东决定销毁，特此声明。
●销毁公告：四川福恬纪品牌设计有限公司李小英法人章（编号5101150179588），财务专用章（编号5101150179586），发票专用章（编号5101150179587），公章（编号5101150179585）经公司股东决定销毁，特此声明。
●四川天海鸿洋建筑工程有限公司财务专用章（编号：5101810122299）遗失，声明作废。
●泸州促进建材厂（个人独资）赖德勋法人章（编号：5105045155648）遗失，声明作废。
●万源市太平镇后河片区棚户区改造项目市政府周边地块（产权调换），房屋征收安置补偿协议，编号：万市政棚改（2019）字第260-1号，遗失作废。
●达州市达川区小鱼花坊无编码公章遗失，声明作废。

公　示

鉴于四川笠风建筑工程有限公司（以下简称“该公司”）即将启动法人股东变更的相关程序。特此声明：在变更登记之前，该公司并未涉及任何债权债务问题，亦无任何法律纠纷、仲裁案件或争议事项，且未设立任何质押权、抵押权或其他形式的限制性权利。该公司的社保账户及医保账户均已正常设立并运作。变更登记完成后，该公司的后续运营将由新的法人与股东负责管理。如任何单位或个人与该公司存在尚未清理的债权债务关系，请自本公告发布之日起30日内，拨打0812—5560276并携带合法有效的证明文件，进行债权债务信息的申报登记。逾期未申报者，将视为自愿放弃相关权益，由此引发的所有经济责任及法律后果将由其自行承担。

特此说明：变更登记之后对于该公司变更登记之前的债权债务不产生任何更改作用，依然由该公司承担。

●成都圣德保罗服装有限公司开户许可证（核准号：J6510066985302，账号：440200370910 0106571，开户银行：中国工商银行股份有限公司成都白马寺支行）遗失，声明作废。
●成华区意行营销策划工作室公章（编号：5101085591252）不慎遗失，声明作废。
●四川尚泓贸供应链管理有限公司遗失财务专用章（编号：5111025123371），声明作废。
●龙泉驿区彭敏货运服务部经营许可证（证号：5101129012427），运输证（证号：5101120213 27）遗失，特此声明。
●简阳市宏缘乡石江种苗繁植场营业执照（注册号：5120810 00068202）正副本遗失作废。
●龙泉驿区智颂日用品店（个体工商户）公章（编号：5101120293848），道路运输证正副本证号（510112901900）遗失作废，该户名下车辆车牌号：川AJM258，道路运输证号：5101120312 87遗失作废。
●龙泉驿区谢再洪货运部经营许可证（证号：5101129008 25，运输证号：5101120186 96）不慎遗失，特此声明。
●龙泉驿区汪林货运服务部经营许可证（证号：5101129010 52，运输证号：5101120200 35）不慎遗失，特此声明。
●成都隆科乡村发展有限公司工会委员会刘川法人章（编号：5101150139113）遗失作废。
●乐山多米企业管理有限公司公章（编号：5111025129586）不慎遗失，声明作废。
●成都鑫海天商贸有限公司制冷部营业执照（统一社会信用代码：91510108MA61W6GT9J）正副本不慎遗失，声明作废。
●泸州市龙马潭区冰柠檬艺术培训学校有限公司彭真容法人章（编号：5105045125101）不慎遗失，声明作废。
●成都梅落文化传媒有限责任公司营业执照（统一社会信用代码：91510108MACWKLLB81）副本遗失作废。
●高新区晨阔建材经营部公章（印章编号：5101095690871）不慎遗失，声明作废。
●成都汇融和悦企业管理合伙企业（有限合伙）邱建忠法人章（编号：5101096224023）印章损坏作废，特此声明。
●成都恒棋科技有限公司张国琼法人章（编号：5101096713222）不慎遗失，声明作废。
●成都鼎藏味道餐饮有限公司开户许可证（核准号：J6510050656702，账号：11852347020 0，开户银行：中国银行股份有限公司成都晋阳支行）不慎遗失，声明作废。
●四川杉联建筑劳务有限公司公章（编码：5114020132812）、财务专用章（编码：5114020132813）、李红法定代表人名章（编码：5114020132815）遗失，声明作废。
●因黄莎莎不慎将李淼的《四川省医疗保险结算单》（结算ID：510100CD000565965476，就医医院名称：成都市第一人民医院，总费用：1397.95元）遗失，特此声明。

2024 年12月24日

●乐山市泰历害拳击俱乐部有限公司李倩文法人章（编号：5111025149625）遗失作废。
●锦江区恒泽嘉讯教育信息咨询工作室公章（编号：5101040799798）、财务专用章（编号：5101040799799）、李强法人章（编号：5101040799801）遗失，声明作废。

债权人公告

成都宋氏铃瑟投资管理有限公司（统一社会信用代码/注册号：510109000121948）2024年12月23日因被吊销营业执照，拟向公司登记机关申请注销登记，并成立清算组：清算组负责人：宋绍兰，清算组成员：宋绍兰，游圆，请债权人自公告之日起45日内向清算组申报债权，债权申报联系人：游圆，联系电话：18328593901，联系地址：成都市武侯区佳灵路20号。
●成都悠旺香商贸部车牌号：川G3M309，网络预约出租汽车运输证不慎遗失，声明作废。
●成都鹅香阁餐饮有限公司营业执照（统一社会信用代码：92510100MA6CAAAN2X）正副本，财务专用章（编号5101095603866），发票专用章（编号5101095603864），宋大洋法人章（编号5101095603865），公章（编号5101095603863）遗失作废。
●注销公告：大英文武幼儿园（统一社会信用代码：52510923331050428XE）经研究决定申请注销，请债权债务人自本公告见报之日起45日内向本单位清算组申报债权债务，特此公告。
●注销公告：大英巧韵幼儿园（统一社会信用代码：52510923MJQ19653X8）经研究决定申请注销，请债权债务人自本公告见报之日起45日内向本单位清算组申报债权债务，特此公告。
●成都未来医学城投资有限公司成都未来医学城全民健身中心项目专项债券资金财务专用章编号5101710022324遗失作废。

减资公告

成都迪诺亚机电设备有限公司（统一社会信用代码：91510107MA6B6A2HXM）经公司股东决定，注册资本由100万元减少到10万元，请相关债权债务人自本公告见报之日起45日内向行政办理相关手续。
●四川标鼎兴筑劳务有限公司公章（编号：5103980019083）不慎遗失，声明作废。
●成都捷仕达商贸有限公司公章编号5101235033145遗失作废。
●中共井研县委社会工作部工会委员会王超法人章（编号：5111245029958）遗失作废。
●中江县农业农村局遗失原县委农工委四川省行政事业单位资金往来结算票据（编号：0202524513-0202525007），四川省政府非税收入一般缴款书（编号：1145550510-1145550756），声明作废。

注销清算公告

成都市金牛区乐智幼儿园（统一社会信用代码：52510106752842526F、教民2510106600005 78号）经理事会决议决定拟向登记机关申请注销民办学校办学许可证，请债权债务人自本公告见报之日起6个月内到成都市金牛区银沙正街46号向幼儿园清算组申报债权债务，特此公告。联系人：庞红，联系电话：18030861457。
●兴文县绿园农资连锁有限公司公章（编号：5115285000328）不慎遗失，声明作废。
●四川南兵运输有限公司公章（编号：5101160094532）、财务专用章（编号：5101160094533）不慎遗失，声明作废。

注销公告

成都市龙泉驿区飞镖协会（统一社会信用代码：51510112MJQ0175705），经研究决定拟向主管单位申请注销。请债权债务人自本公告见报之日起45日内向协会清算组申报债权债务，特此公告。

2024 年12月25日

●南充创拓广告有限责任公司公章（编号：5113025098913）不慎遗失，声明作废。
●四川太古文化传媒有限公司财务专用章编号：5113025032337、发票专用章编号：5113025032338、陈荣彪法人章编号：5113025074056遗失作废。
●乐至县远诚网络科技有限公司公章（编号：5120220029347）不慎遗失，声明作废。
●四川桔虎科技有限公司韩啸法人章（编号：5101096264555）不慎遗失，声明作废。
●王志勇（身份证号51292419650102001 8）高级工程师证（编号NO：00032455，专业：建筑施工）不慎遗失，声明作废。
●广汉绿松养殖有限责任公司蔡世刚法人章（编号：5106810008002）、财务专用章（编号：5106810007999）遗失作废。

兴文县周家镇周家村年产2万头生猪养殖项目环境影响报告书（征求意见稿）第二次公示

建设地点：宜宾市兴文县周家镇周家村；公众范围：项目所在地周边全体人员；网络途径：https://pan.baidu.com/s/1g0-9Eq_o17n1fcT32Rc2tQ；提取码：haw6。纸质文件查阅：建设单位和评价单位处，通过电话、信函、面谈等方式发表意见。建设单位：兴文县周家福德旺养殖场经营部（个体工商户）15283546667 评价机构：028-87576800 征求时间：10个工作日。

兴文县周家镇周家村年产1万头生猪养殖项目环境影响报告书（征求意见稿）第二次公示

建设地点：宜宾市兴文县周家镇周家村七组；公众范围：项目所在地周边全体人员网络途径：https://pan.baidu.com/s/1AzmkEw_Ibo0zNl8LTX0FWw 提取码：nw4k。纸质文件查阅：建设单位和评价单位处，通过电话、信函、面谈等方式发表意见。建设单位：兴文汇康畜牧养殖农场（个体工商户）13350617266 评价机构：028-87576800 征求时间：10个工作日。
●平源网络科技（山东）有限公司四川分公司公章（编号：5101850131914）遗失作废。
●资中县宋家加油站（普通合伙）发票专用章（编号：5110250005948）遗失，声明作废。

兴文县大坝苗族乡永强生猪养殖项目环境影响报告书第二次公示

项目所在地周边的居民、企事业单位、相关社会组织、可能受影响的其他人，网络途径：https://pan.baidu.com/s/1S6-BEXHRM1Sie8H9oVzP_A(840u)纸质报告书查阅途径：建设单位和评价单位处，通过电话、信函或者面谈等方式发表意见，建设单位：兴文县大坝苗族乡永强种养殖家庭农场（个体工商户）13989123135 建设地点：宜宾市兴文县大坝苗族乡平寨村评价机构：028-8757680 00 征求时间：10个工作日。

四川鲁丽木业有限公司年产30万立方米高强度胶合板项目、年产25万立方米超薄密度板项目、年产60万立方米薄密度板饰面项目、年产50万立方米三聚氰胺饰面板项目共5个项目征求意见稿的公示

四川鲁丽木业有限公司5个项目现面向全体公众征求意见，项目征求意见稿全文见链接：https://pan.baidu.com/s/16_ACa2UcUCyLPJnFRnl2Kg?pwd=wiir 提取码：wiir。纸质文档可在我单位查阅，意见可通过电子邮件、信函方式提出。公众提出意见的起止时间为公示之日起10个工作日内。联系人：马先生，电话：18615085778，单位及地址：广元市昭化区元坝镇朝阳大道8号（绿色家居产业城），电子邮件：378450736@qq.com。