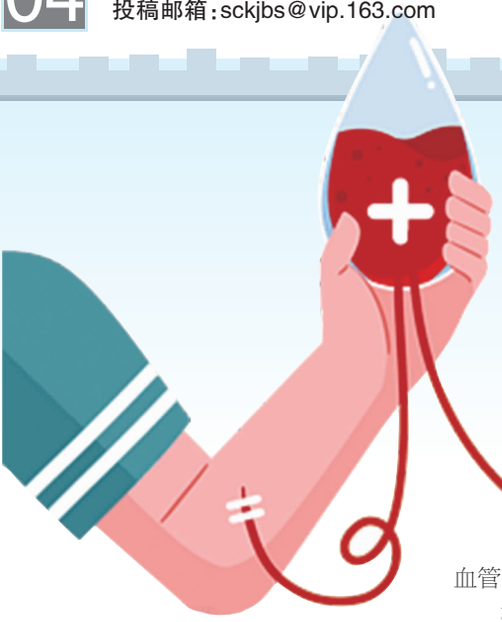

2025年6月14日，是第22个世界献血者日。今年主题是：“献血传递希望，携手挽救生命”。

关于献血你了解多少？

无偿献血是由健康人献出少量血液去挽救他人生命的一种公益行为，每一次伸出的手臂，不仅是一次简单的血液捐献，更是生命与生命之间的温柔对话。您的200毫升或400毫升血液，可能就是他人重生的希望，是在紧急关头拉起的生命线。

◎参加无偿献血需要满足哪些要求？

年龄要求。国家提倡年龄在18～55周岁的健康公民自愿献血。既往无献血后不良反应，且符合健康要求的多次献血者主动要求再次献血的，年龄可延长至60周岁。

体重要求。男性体重需≥50千克，女性体重需≥45千克。

身体健康状况要求。血压：收缩压90～140毫米汞柱，舒张压60～90毫米汞柱，脉压≥30毫米汞柱。无传染性、心血管等影响献血的疾病。

根据个人身体健康状况，每次献全血可选择200～400毫升献血量，献血间隔期为6个月；每次捐献机采血小板1～2个治疗量（计全血量200毫升或400毫升），献血间隔期为30天。

◎献血有什么好处？

促进血液再生。献血后，人体内的血液减少，会刺激骨髓等造血器官加速生产血细胞，促进血液的新陈代谢和再生，使血液系统保持活力。

降低血液黏稠度。献血因血液减少，血液中的铁、蛋白等成分也随之降低，从而使血液流速加快，供氧量加大，有助于预防或缓解高粘血症，进而减少心脑血管疾病的发生。

增强免疫系统。献血后身体启动调节机制，免疫系统得到锻炼，加快生成免疫细胞，提升白细胞活性。长期坚持献血能强化免疫系统，更好地抵御病菌，降低患病几率。

相当于一次体检。献血前要进行血压、脉搏、体温、血红蛋白水平测试以及血液传染病筛查等检查，献血后还会对血液标本进行严格的检验，筛查艾滋、乙肝、梅毒等经血液传播的疾病，相当于一次健康检查。

◎献血前做什么准备

1.献血前不服药、不饮酒。

2. 献血前一天保证充足睡眠，不做剧烈运动。

3.献血前两天保持清淡饮食。

4.如果曾经献过血，需确认两次献血间隔已满6个月。

◎献血要空腹吗

不用，献血不同于做生化检验项目。如果空腹献血可能导致头晕、乏力、面色苍白，甚至晕厥等。

◎献血后要注意什么

1.保护好静脉穿刺部位，24小时内不要被水浸润，不要被不洁物污染，不要在此部位搓揉。

2.个人活动要适度。献血后当天不进行体力劳动，不从事体育比赛、通宵娱乐等活动。

3.不要过量补充营养，可进食新鲜蔬果、豆制品、奶制品、鱼虾肉蛋等。

4.要摄入比平时更多的水分，不喝咖啡或酒。

5.不要待在过热的环境中。

◎献血后多久能恢复

人体造血系统有着强大的代偿功能，在献血后骨髓造血速度可增加到正常的6～8倍。献血后，血液内的水分和无机物在2小时内即可由组织液渗透入血管得到补充，血容量恢复正常；血浆中的蛋白质会在肝脏中加速合成，2~3日即可恢复；21~42日红细胞及血红蛋白恢复到献血前的水平。因此，符合我国法定的献血周期（捐献全血的间隔周期为6个月，而单采血小板的间隔周期为14日）进行献血，对身体是没有影响的。

◎哪些人不能献血

1.患有呼吸系统疾病、循环系统疾病、消化系统疾病、肿瘤等疾病的患者。

2. 与上次献血时间间隔不足6个月的。

3.体重过轻或过重的。

4.月经期的妇女，分娩及哺乳期不满1年的妈妈。

5.乙型肝炎病毒携带者、艾滋病患者等。

（综合自中国医科大学附属第一医院、毕节市中心血站）

我的健康 我做主

过度防晒，小心骨质疏松

夏季，紫外线强度持续攀升，防晒已成为大众出行的必备措施。然而，最近一则新闻引发关注：一名26岁的女孩被确诊为骨质疏松，原因竟是长期“全副武装”地防晒。为啥防晒会导致骨质疏松？让我们来看看。

过度防晒的隐形代价：“丢掉”维生素D

防晒在阻止紫外线的同时，也会减少人体维生素D的合成。维生素D是一类脂溶性维生素，对人体的主要作用是促进食物中的钙在肠道的吸收，有利于骨健康。维生素D在人体内就像“钙运输大队长”，当我们摄入钙剂后，若无充足的维生素D，钙就难以被肠道有效吸收，更无法顺利地沉积到骨骼中，久而久之就会导致骨质疏松。

每日需要多少维生素D？

对于绝大部分普通人（0～65岁）来说，每天摄入400IU（10微克）就可以了，对于65岁以上的老年人，每天摄入600IU（15微克）即可。部分维生素D缺乏的高危人群可以多补充。中华医学会骨质疏松和骨矿盐疾病分会专家推荐，维生素D缺乏的高危人群可补充1500～2000IU/d，可耐受剂量为4000IU/d。但是，如何判断是否属于维生素D缺乏的高危人群呢？需要由医生诊断判断，最直观的就是血液化验。

过量也有风险

普通维生素D的安全剂量范围很宽，极少会有因长期使用而超过最大耐受剂量的情况。但也并非完全没有，比如北京大学第三医院就曾报告过一例因维生素D缺乏而补充大剂量维生素D导致过量的病例。

维生素D属于脂溶性维生素，在体内可能蓄积导致过量甚至中毒。通常表现为高血钙及其相关症状，如烦渴、多尿、呕吐、食欲下降、肾结石等。此外，维生素D过量还可导致尿钙升高，尿钙持续＞10mmol/24h可能增加肾结石和肾钙质沉着症的风险。普通人每天摄入维生素D的最大耐受量是2000IU（50微克）。

如何科学补充维生素D？

首选户外活动、晒太阳。每天让自己在阳光下晒15～30分钟，但不要涂防晒霜、不要隔着玻璃晒。为降低皮肤晒伤及其他皮肤疾病的风险，可尽量避免在紫外线强度高或气温较高的时段日晒。此外，户外活动还能减少久坐，增加能量消耗，促进健康体重管理，可谓是一举多得。

其次，饮食也不容忽视。虽然食物能获得的维生素D不多，但深海鱼（三文鱼、沙丁鱼）、蛋黄、强化牛奶等食物也含有不同剂量的维生素D成分，户外活动不足的情况下，不妨多摄入此类食物。

（据人民网科普）

本版图片来自网络，请图片作者与本报联系，以付稿酬。

生活提示 SHENG HUO TI SHI

在超市里，我们经常能看到名目繁多的鸡蛋，如富硒蛋、无菌蛋、初生蛋等。与普通鸡蛋相比，这些鸡蛋的价格一般较贵，但从营养价值看，这些鸡蛋不见得胜出。近日，关于无菌蛋是不是智商税，在网上引发了讨论。

超市鸡蛋那么多，该怎么选？

◎“概念蛋”真的好吗？

其实，市面上的无菌蛋并非完全无菌，它经过巴氏杀菌和严格加工，细菌含量很少，但并非完全无菌，然而，普通鸡蛋通过高温加热也能杀死致病微生物，因此消费者不必过度追求无菌蛋；有机蛋要求蛋鸡全程自然生长，不使用人工饲料和抗生素，但现在大多养殖环境很难做到；初生蛋营养并无特殊优势，初生蛋是母鸡初期产的蛋，个头小，产蛋周期长，但研究表明，其营养价值与普通鸡蛋无显著差异。此外，其他“概念蛋”也各有局限。

◎如何挑选鸡蛋？

如果对食材标准要求比较高的消费者，与其花心思挑选各种带“前缀”的鸡蛋，不如选购超市里正规品牌生产的带编码可溯源鸡蛋。这类鸡蛋生产过程中的监管力度比较严格，鸡蛋的新鲜度和卫生水平也更有保障。不追求编码溯源的消费者，购买时也应注意生产日期及其保存条件。

◎鸡蛋放冰箱前最好别清洗

很多人觉得鸡蛋表面太脏，容易污染其他食物，因此习惯清洗后再放到冰箱。其实大可不必。因为鸡蛋表面有保护膜封住气孔，防止细菌侵入，清洗反而会破坏这层膜，增加污染风险。

带包装的鸡蛋在出厂前都会经过清洁处理，一般可以整盒直接放入冰箱。购买的散装蛋若是干净的，没有可见的粪便或污垢，也可以直接放入冰箱。

若鸡蛋壳表面污物较多，可先擦干净，再放入冰箱单独的盒子内，避免交叉感染。食用前再用流水清洗、随取随用。

此外，摆放鸡蛋时可尖端朝下，因为每个鸡蛋的钝端都有一个自然产生的气泡，这有助于蛋黄在鸡蛋内更加居中，使鸡蛋保持更长时间的新鲜。

◎鸡蛋最好在20天内食用

放冰箱可以延缓鸡蛋变质的速度，不过，冰箱不是保险箱，而且随着存放时间增加，鸡蛋品质会逐渐降低。

《中国居民膳食指南（2022）》建议，鸡蛋应在2℃～5℃冷藏，最好在20天内食用。冬季可自然保存，尽量15天内食用完。当然，具体保存时间还要根据实际的温度、湿度、鸡蛋质量决定。

◎正常成年人建议每天吃1个鸡蛋

近期，有研究发现，每周食用1～6个鸡蛋可显著降低心血管疾病死亡风险。但需要注意的是，并非所有人都能最大化地吸收鸡蛋的营养，需要根据不同的身体状况来决定食用数量。

《中国居民膳食指南（2022）》建议，正常成年人每周应摄入280～350克蛋类，以一个鸡蛋50～60克计算，大约是每周吃6～7个鸡蛋，也就是每天1个蛋。

孕期、哺乳期、健身增肌人群，对优质蛋白质的需求往往比普通人更大，将鸡蛋作为补充优质蛋白的来源是很好的方式，不过，一般每日不超过3个。如果日常饮食中已经有足够的奶、肉、鱼、大豆等食物，则不建议再额外增加鸡蛋的摄入量，依然保持每天1个鸡蛋即可。

高血脂人群，建议每天食用不超过1个鸡蛋。如果日常饮食中已摄入较多的高胆固醇或高油脂食物，就需要相应控制鸡蛋的摄入，如只吃半个，或者只吃2/3的蛋黄。

肥胖人群，在清淡饮食的基础上，可以用蒸、煮鸡蛋的方式提供优质蛋白、矿物质。如果肥胖的同时血脂水平高，每日摄入1个以内的鸡蛋。

（综合自央视新闻客户端、上观新闻、科普中国、广州日报、广东科普、央视网等）

公　告

2025年5月27日，我局执法人员成都市郫都区郫筒街道望丛中路226号（成都市郫都区烟草专卖局）一辆车牌号为川ADX9390的比亚迪白色轿车后备箱内查获涉案烟草制品：云烟（84mm）6080支共计1个品种6080支。请物主于本公告发布之日起60日内到成都市郫都区烟草专卖局（成都市郫都区郫筒街道望丛中路226号）接受调查处理。若逾期不来接受处理，我局将依据《烟草专卖行政处罚程序规定》第七十三条的规定，对涉案烟草专卖品依法采取处理措施。

特此公告。

成都市郫都区烟草专卖局
二〇二五年六月十三日

公　告

2025年6月3日，我局在四川省成都市简阳市石桥镇皂角村3、4、5组（四川瑞银申通快递有限公司）查获烟草制品：中华（双中支）、云烟（软珍品）、娇子（宽窄好运）等合计11个品种162条。并依法予以先行登记保存。

请物主于本公告发布之日起60日内到我局（地址：四川省简阳市简城镇政府街88号，联系电话：028-27014031）接受调查处理。若逾期不来接受处理，我局将依据《烟草专卖行政处罚程序规定》第七十三条及有关法律法规的规定，依法对涉案物品作出处理。

特此公告。

简阳市烟草专卖局
二〇二五年六月十三日

公　告

2025年5月29日，我局在邛崃市文君街道东二路与南新路交叉口南150米路边，一辆车牌号为川A00TB0的长安牌轻型封闭式货车上，查获卷烟：ESSE（Menthol）48条、红塔山（硬经典100）24条、云烟（紫）15条等，共计5个品种100条。

请物主于本公告发布之日起60日内到邛崃市烟草专卖局（地址：邛崃市文君街道长松路383号，联系电话：028-88792676）接受调查处理。若逾期不来接受处理，我局将依据《烟草专卖行政处罚程序规定》第七十三条及有关法律法规的规定，依法对涉案烟草专卖品作出处理。

特此公告。

邛崃市烟草专卖局
二〇二五年六月十三日

广告

四川科技报 分类公告（专栏） 咨询热线：181-1658-2798（微信同号） QQ:245.446.5850 欢迎咨询刊登
省级媒体 权威发布 每周三、周五出版
各类遗失／减资、声明／清算、注销／环评公示／催收、拍卖等
律师提示：本报仅为供需双方提供信息平台，所有信息均为刊登者自行提供。客户交易前请查验相关手续和证照。本报不对所刊登信息及结果承担法律责任。

●成都得劲儿餐饮管理有限公司遗失公章5101040193738、财务专用章5101040193739、法人章5101040193741，声明作废。
●四川闪屿劳务有限公司公章（编号：5101060808129）不慎遗失，声明作废。
●大英县黄冈实验学校中华人民共和国民办学校办学许可证副本（证号：教民1510923700 01068号）遗失，声明作废。

清算注销公告

射洪市太和金童幼儿园（统一社会信用代码：52510922MJQ196329F）经主管单位同意申请注销，请相关债权人45日内到本单位清算组申报债权处理有关事务，逾期未办按相关法规处理，特此公告。
●四川旭日商业运营管理有限公司黄昊法人章（编码：5107035199144）遗失作废。
●成都市东涛果蔬销售有限公司公章（印章编码：5101239907729）遗失，声明作废。
●四川和利安安防工程有限公司营业执照正副本（统一社会信用代码：91510100MA61T9HD64）、公章（编码：5101095195221）、财务专用章（编码：5101095195222）、王文涛法人章（编码：5101095195223）遗失，声明作废。
●金牛区九迈日用品经营部公章（编码：5101060610769）、财务专用章（编码：5101060610770）、江默法定代表人名章（编码：5101060610771）均遗失，声明作废。
●成都尚朋金福商务信息咨询有限公司公章（印章编码：5101096961717）遗失，声明作废。
●四川泰泰禾商贸有限公司营业执照正副本（统一社会信用代码：91510100MA61WJ4B06）、公章（编码：5101069925723）、财务专用章（编码：5101069927254）、发票专用章（编码：5101069943157）、杜永明法人章（编码：5101069927255）遗失，声明作废。
●四川弘科慧农牧科技有限公司公章（印章编码：5101100038 5234）遗失，声明作废。
●泸州宏盈精工有限公司康后清法人章（印章编号：5105045 103434）遗失，声明作废。
●中科韶华集团农业有限公司财务专用章（编号：5101150045 711），孙登利法人章（编号：51 01150045713）遗失作废。
●成都基普项目投资管理有限公司公章（编号：5101000093557）、财务专用章（编号：5101000 0093576）、蒲开明法人章（编号：5101000093577）遗失作废。
●巴中市巴州区得华家庭农场（个人独资）公章（编号：5119020078097）遗失作废。
●武侯区扶桑鸟居商行周棋林法人章（编号：5101076113609）不慎遗失，声明作废。
●四川业同耀建筑工程有限公司公章（编号：5101040194110）不慎遗失，声明作废。
●成都佳楠疆科技有限公司营业执照（统一社会信用代码：91510100MABP7E2X9H）正副本不慎遗失，声明作废。
●三联家禽市场唐朝平住宿楼11栋2楼22号保证金1000元票号：0005001遗失作废。
●锦江区刘老十脑花面馆四川省食品小经营店备案证（编号：510104 餐2019000210）不慎遗失，声明作废。
●成都叁叁伍商贸有限责任公司营业执照（统一社会信用代码：91510116MA65TACA6C）正副本、公章（编号：5101160085 937）不慎遗失，声明作废。
●郫都区祥安达货运部（个体工商户）财务专用章编号5101245369975、发票专用章编号5101245369976、唐永刚法人章编号5101245369977遗失作废。
●高新区东东有有商贸部财务专用章（编号：5101095635892）、谢有东法人章（编号：5101095635894）遗失作废。

分立公告

经成都楷码科技股份有限公司（统一社会信用代码：91510100679656152B）股东会决定：以存续分立（派生分立）方式，分立为存续公司（成都楷码科技股份有限公司）与派生公司（暂定名：成都圣融信科技有限公司）。

分立前成都楷码科技股份有限公司注册资本5005万元，分立后存续公司（成都楷码科技股份有限公司）承继的注册资本减资为1000万元（实收资本1000万元），派生新设公司（暂定名：成都圣融信科技有限公司）承继的注册资本为4005万元（实收资本4005万元）。公司分立前的债务依法由存续公司和派生公司向债权人承担连带责任，与债权人就债务清偿达成书面协议另有约定的除外。

请债权人自公告之日起45日内向本公司提出清偿债务或者提供债务担保的请求，逾期不提出的视其为没有提出要求。

特此公告。

成都楷码科技股份有限公司
2025年6月13日

●成都货无忧物流有限公司财务专用章编号：5101060548052、发票专用章编号：5101060548053、李星法人章编号：5101060548054遗失，声明作废。
●成都悦悦钰视信息技术有限公司公章（编号：5101040898776）不慎遗失，声明作废。
●四川泰和颐康生物科技有限公司食品经营许可证（许可证编号：JY15101070246518）正副本不慎遗失，声明作废。
●四川天成萌客餐饮文化集团有限公司公章（编号：5101100290613）遗失，声明作废。
●成都熹吴通酷科技有限公司营业执照（统一社会信用代码：91510108MA69JWQD9Q）正副本不慎遗失，声明作废。
●高新区恒泰缘食品经营部周燕法人章（编号：5101095334978）不慎遗失，声明作废。
●金牛区百越春茶楼（个体工商户）徐飞法人章（编号：5101060996242）遗失作废。
●上海鸿发鞋业有限公司成都分公司营业执照（统一社会信用代码：91510100MA6BU8A825）正副本、公章编号：5101095832451、财务专用章编号5101095832452、发票专用章编号5101095832453、余小丽法人章编号5101095832454遗失作废。
●泸州市龙马潭区奎丰农贸市场管理有限公司开户许可证（核准号：J6571000658302，公司账号：88050120003663284，开户银行：泸州市龙马潭区农村信用合作联社）遗失作废。
●高新区诚启洋建材经营部公章（编号：5101096048611）不慎遗失，声明作废。
●成都听风阁企业管理有限公司营业执照（统一社会信用代码：91510100MAE82JNF1X）正副本，向洪琴法人章编号：5101096925773，财务专用章编号5101096925771，公章编号：5101096925767遗失作废。
●乐山市金口河区和平彝族乡农业综合服务中心事业单位法人证书正本（统一社会信用代码：12511013686104057R）不慎遗失，声明作废。
●四川牛大家宠物用品有限公司马红霞法人章（编码：5101040273962）遗失，声明作废。

注销公告

简阳草池萃亭后勤服务有限责任公司（注册号：512081000074040）经股东会议决议，注销本公司，同意成立公司注销清算小组，清算组由鄢明强、马建平、杨章明、钟军、张兴公、刘元国组成，清算组负责人为鄢明强，请债权债务人自公告见报之日起45日内向公司清算组申报债权债务，特此公告。

●四川省中国国际旅行社仁寿分社（注册号：5114210000146 69）于2011年1月10日颁发的营业执照正副本（副本编号：1-1）遗失，声明作废。

注销公告

四川天府新区动植物疫病预防控制中心（四川天府新区动物卫生监督所）依据《事业单位登记管理暂行条例》，经举办单位同意，拟向事业单位登记管理机关申请注销登记，现已成立清算组。

请债权人自2025年6月13日起90日内向本单位清算组申报债权。

特此公告。

四川天府新区动植物疫病预防控制中心
（四川天府新区动物卫生监督所）清算组
2025年6月13日

●阿坝辉腾建设工程有限公司（统一社会信用代码：91513222MA637BCG6H）遗失营业执照副本5份，声明作废。
●四川省盛世英晖实业有限公司合同专用章（编号：5101095222520）遗失作废。
●成都颂扬科技有限公司公章（编号：5101095243098）、财务专用章（编号：5101095243099）、杨铮睿法人章（编号：5101095243101）遗失作废。
●隆昌市圣灯镇海英餐饮店法定名称章（编号：5110285046675），法定代表人名章（编号：5110285046795）遗失作废。

四川天智（达州）律师事务所
终止执业公告

根据《中华人民共和国律师法》《律师事务所管理办法》等相关规定，经四川天智（达州）律师事务所全体合伙人决议，本所决定自即日起终止执业，依法办理注销手续。

相关事项说明如下：

债权债务清理：本所自成立以来未实际开展业务，无未结案件及债务纠纷。

业务交接：无在办委托事项，无需办理案件移交手续。

公告期限：本公告公示45日，期满后正式注销。

如有任何疑问，请于公告期内联系总所（四川天智律师事务所，联系电话：蒋金旭17381900348）。

特此公告。

四川天智（达州）律师事务所
2025年6月13日

●成都梦桥珊宇网络科技有限公司营业执照正、副本（统一社会信用代码：91510105MA67EB8R2A）遗失，声明作废。
●天府新区成都片区华阳开心洲花店公章（印章编号：5101100232966）遗失，声明作废。
●成华区星空创鑫网吧法定代表人名章（编号：5101085713387）遗失作废。
●本人冯宝明因保管不惧将四川五彩荣乐房地产开发有限公司开具的舒园二期37栋702号房屋销售专用收据（编号：3002328 278金额373888元）和签定的房屋定购书（DGS0007727）；舒园二期16栋301号房屋销售专用收据编号30022162金额20000元）和签定的房屋定购书（DGS0007685）均遗失，声明作废。

声明

成都智光中宇科技有限公司（统一社会信用代码：91510104MAD48WJH5M）不慎遗失法人章一枚，印章编号：5101040828163，印文样式为：“曹婷”现声明作废。自本公告发布之日起，任何单位或个人使用该印章所产生的一切法律后果均与我公司无关。特此声明。

成都智光中宇科技有限公司
2025年6月13日

●四川蜀香味俱全食品有限公司财务专用章（编号：5101085768666）、蒋洪法人章（编号：5101085889507），公章（编号：5101085768664）遗失，声明作废。
●富顺县胜欣商贸有限公司公章（印章编号：5103225072494）遗失作废。
●成都众包乐跑科技有限公司公章（印章编号：5101120292699）不慎遗失，声明作废。

关于红照壁地块“川信红照壁大厦”地下室及地面改造协议相关业主的告知书

尊敬的川信大厦业主张菀、陈俊荣、刘祥富：

成都弘锦信达实业有限公司（以下简称“我公司”）于2021年6月22日通过成都市公共资源交易服务中心挂牌出让方式竞得“红照壁36.7794亩”商服用地（宗地编号JJ02(21)：2021-003），目前正依据法律法规及规划要求积极推进该地块的开发建设工作。

在项目推进过程中，经专业测绘及核查，发现川信大厦现使用的地下空间占用了我公司宗地红线范围内部分区域（以下简称“重叠部分”）。为保证该地块开发顺利推进及川信大厦后续的正常使用，现须对包括该重叠部分的空间进行改造工作。我公司将严格按照相关法律法规和规划要求进行改造，依法保障相关业主的合法权益。

目前，我公司已与川信大厦部分业主就改造事宜达成一致并签订《红照壁地块“川信红照壁大厦”地下室及地面改造协议》。但我公司通过多种合理途径（包括但不限于现场走访、电话联系、书面联系函等方式），均无法与您取得联系，为了顺利推进改造工作并保障您的合法权益，现通过登报方式向您告知如下事项：

请川信大厦业主张菀、陈俊荣、刘祥富自本告知书见报之日起至2025年6月30日止，尽快与我公司取得联系，以便我公司与您进一步沟通前述地下室改造相关事宜。您可通过以下方式联系我公司：

联系电话：13327502573，联系地址：成都市锦江区沙河壹号二期六栋八楼，联系人：李翔。

若您在上述期限内未与我公司取得联系，也未对改造事项提出异议，根据相关法律法规规定，自公告期满之日起，视为您同意《红照壁地块“川信红照壁大厦”地下室及地面改造协议》全部内容，并自愿履行协议约定的各项义务。后续我公司将按照相关法律法规和政策规定推进改造工作。

特此告知。

成都弘锦信达实业有限公司
2025年6月13日

●成都市泳汇达商贸有限公司营业执照（统一社会信用代码：91510104MAE3RQED9H）正副本，食品经营许可证（编号：JY15101040332842）正副本遗失作废。
●达州市恒鼎建材有限公司51 30015002995公章遗失作废。