全省推广“线上科创通 + 线下科创岛”服务模式

让更多科技产品从“书架”走上“货架”

10 月 25 日，全省推广“线上科创通 + 线下科创岛”服务模式工作会在成都科创生态岛举行，全省 21 个市州科技部门负责人、国省级技术转移机构、中试研发平台、孵化器，以及金融机构及企业代表等 100 余人参加。

成都经验
“线上科创通 + 线下科创岛”服务模式

什么是“线上科创通 + 线下科创岛”服务模式？

成都率先有了自己的答案。

“科创通简单理解是一个科技版的‘天猫商城’，它可以帮助科技企业找项目、找场地、找资金、找人才、找政策。”据成都市科技局副局长陈钢介绍，目前这个“天猫商城”已经汇聚了 4 万余家科技企业、150 余家高校院所、2600 余个创新平台和上千家服务机构。“科创通平台设立了‘科创贷’‘科创投’‘科创贴’系列科技金融产品，全市 71.2%的国家专精特新企业、76.4%的科创板上市企业都获得过‘科创贷’的支持。”

那什么又是科创岛？陈钢表示，简单来说，就是创新资源的汇聚地、新兴产业的孵化器、技术成果的交易场、科学家的会客厅。成都一直致力于建设科创生态岛，加快打造集聚、服、展、孵于一体的综合性科技创新成果转化聚集区，运行一年来，已聚集服务机构 100 余家、提供 100 余项服务事项，链接中试平台 113 个、定向挖掘可转化科技成果 470 余项。

“我们希望通过‘线上平台 + 线下服务’的模式，加快推进科技成果转化，让更多科技产品从‘书架’走上‘货架’。”陈钢说道。

全省推广
成都与攀枝花、遂宁、德阳、巴中共建分中心

为了将成都经验在全省推广，合力深化构建“线上科创通 + 线下科创岛”服务模式，会议现场举行了“四川省线上科创通 + 线下科创岛推广运维中心（筹）”揭牌仪式。据了解，该中心由科技厅、成都市科技局、四川天府新区共同指导打造，建成后将链接全省 21 个市州科技创新资源和产业资源，进一步畅通成果转化服务链条，促进创新成果加速落地转化和产业化。

“四川省线上科创通 + 线下科创岛推广运维中心（筹）”揭牌仪式现场。**成都市科技局供图**

为何要推广这种模式呢？

从全省来看，四川创新资源丰富，但仍然存在科研和生产“两张皮”的现象，推广这种模式有利于打通成果转化“最后一公里”，提升科技成果转化和产业化水平。

下一步，成都也将通过建立“线上科创通 + 线上科创岛”专班推进机制、融合服务机制、联动投资机制和共建共享机制，从四个方面发力，深化构建“线上科创通 + 线下科创岛”服务模式。

会上，成都、攀枝花、遂宁、德阳、巴中的科技局共同参加了“线上科创通 + 线下科创岛”分中心分岛签约仪式。

而在此之前，他们已经在积极行动——

攀枝花市积极创建“线上科创通 + 线下科创岛”科创服务体系，正在形成方案报市委；

遂宁市以建设“云上数字遂宁”和整合遂宁三创中心、先进技术转移中心为基础，加快推进线上线下服务平台建设；

德阳市构建“一核多点”科创生态岛和德阳卫星岛体系；

巴中市已制定形成《“科创通”平台建设实施方案》。

创新体系
赋能科创岛高质量发展

当前，成都正启动“立园满园”行动。为提升园区创新资源运筹能力，成都将加快构建以成都科创生态岛为核心的园区创新体系，同时依托“线上科创通 + 线下科创岛”开展科技成果转化、孵化、产业化全链条服务。

在现场，成都中科米格检测技术有限公司、国家技术转移人才培养基地（西南中心）、四川省大型科研仪器与工业设备共享平台、四川省中试研发有限公司四家机构进行了入驻科创岛签约仪式。

“我们计划在科创岛二号馆，建立专注于半导体光电显示技术的集中式共享实验室，与科研单位合作激活科研院所的设备资源，设立至少 15 个分布式共享实验室及至少 30 个开放式共享实验室。”米格实验室创始人闫方亮介绍。据了解，成都中科米格检测将以“科学仪器 + 共享实验室”的模式，通过米格实验室为在蓉企业提供实验设备共享、技术人才支持等服务，助力更多科技成果在蓉转化。

“此次签约的多家科创服务机构或平台，是科创岛构建科创生态系统的重要伙伴。这些科创服务机构能够为科创岛链接更为便捷的资源。有了这些生态伙伴，才能使企业所需的各种服务近在咫尺。”成都天投集团科创生态岛运营公司负责人阎妍表示。　**（黄梅兰）**

微人物 WEI REN WU

张海军：开展技术创新攻关，做电网“心脏”守护者

在绵阳市游仙区，有这样一位技术工人，他发扬艰苦奋斗“老黄牛”精神，始终坚守在变电运检岗位，开展技术创新攻关，勇做电网“心脏”的守护者——他就是国网四川省电力公司绵阳市游仙供电分公司变电运检班班长张海军。

“把平凡的工作做到极致就是非凡。”工作中，张海军常把这句话挂在嘴边，这句话也似乎成了他的人生信条，激励着他在工作岗位上不断前行。

他是研究“铁疙瘩”的“发明家”

随着社会经济发展，保电任务越来越多。在参加多次保电工作后，张海军总结发现，原来的保电存在电缆头搭接不方便、安全性差、搭接点无防雨措施等弊端。如何提高电缆头搭接安全可靠性？围绕这一问题，工作之余，张海军就喜欢反复钻研，不断琢磨那些跟他日夜相伴的“铁疙瘩”。

付出就有回报。2015 年，张海军主要参与研发了“便携式应急电源电缆转接箱”。据了解，使用这款转接箱，保电现场各型号电缆以及用电设备均能可靠安全地连接，也能有效降低作业人员的劳动强度，提高工作效率，保障作业人员安全。如今，该项成果已被其他公司推广使用，并在中国（绵阳）科技城国际科技博览会、中国诗歌节等活动的保电任务中发挥了重要作用。“我们班长可是公司的‘发明家’，他没有别的爱好，就喜欢琢磨这些‘铁疙瘩’。如今，他已获得 4 项发明专利，在各种技能比赛中拿奖拿到手软。”同事刘阳如是评价道。

2019 年，国网四川省电力公司绵阳市游仙供电分公司还以张海军的名义组建了技能大师工作室，带动大家一起进行技术创新。

他是守护电网的“逆行者”

电力情深，深情中有真有善。张海军不仅是喜欢研究“铁疙瘩”的“发明家”，还是抗击风雪守护电网的“逆行者”。2023 年 12 月 13 日，受寒潮影响，山西省运城市垣曲县遭遇暴雪灾害，电网面临严峻考验，多条电网线路及变电站紧急停运。得知这一消息的张海军主动请缨，会同国网四川省电力公司绵阳供电公司抢险救援车队一同紧急赶赴山西，抵达后便马不停蹄开展灾后救援和复电工作。抢险现场环境十分恶劣，温度达到零下 10 多度，在刺骨的寒风中，张海军和同事从未想过退缩。经过 7 个日夜奋战，他们为 4 个居民区近 1000 户居民和 2 家重要企业进行了保供电服务。

“一方有难，八方支援。在看见一盏盏灯在寒夜之中亮起来的时候，一切辛苦都是值得的。”张海军感慨道。

奋斗是青春最亮丽的底色。多年来，张海军奋斗在让电网“心脏”健康跳动的一线上，用实际行动践行着为人民服务的宗旨，这条路上，他也收获了“优秀青年岗位技术能手”“安全生产先进个人”“优秀班组长”“迎峰度夏先进个人”等多项荣誉。

凡人微光，星火成炬，正是像张海军一样千千万万辛勤奉献的电力员工保障着电网可靠运行，守护着万家灯火，为电力事业奉献着光和热。他们虽是微光，但足以闪耀时代。

（国网四川省电力公司绵阳市游仙供电分公司供稿）

图片新闻 TU PIAN XIN WEN

筑牢道路交通“安全线”

近段时间，甘孜州理塘县莫坝乡坚持做好隐患排查、源头管理监督、巡查劝诫引导、普法宣传等各项工作，切实打牢秋冬季道路交通事故预防的基石。图为近日志愿者驾驶挖掘机修复与填补路面。

（金雪勇　叶强平　摄影报道）

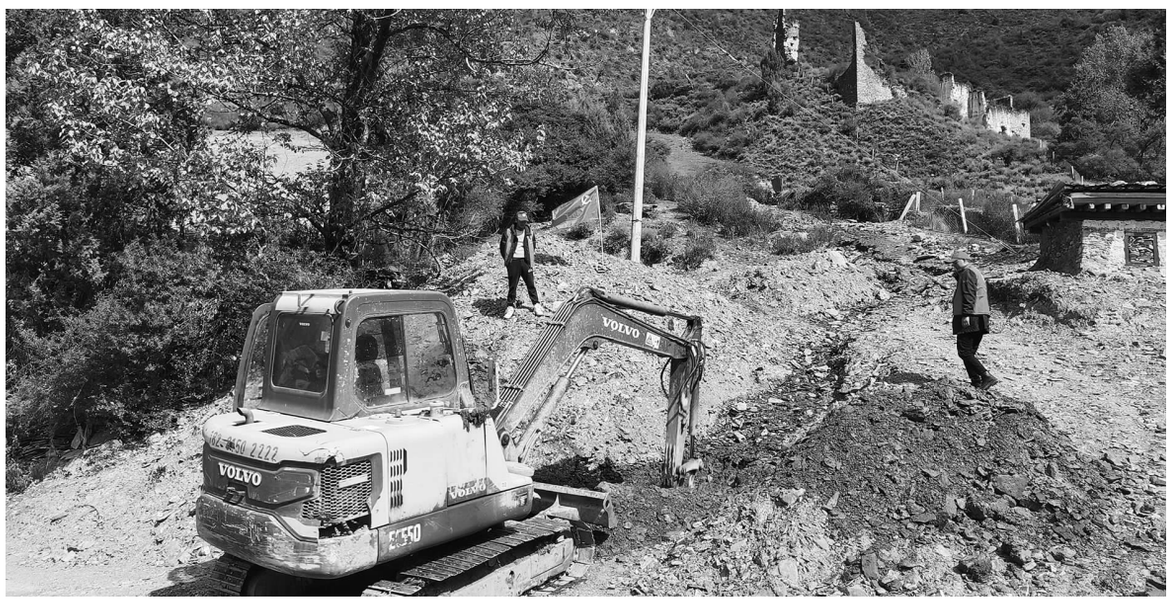

科技赋能让博物馆文物在地震来袭时“金身不倒”

陈列在博物馆展柜里的文物，除了预防人为破坏风险外，要怎样躲过突如其来的地震等自然灾害带来的损害？近日，2024 文物防震技术国际学术研讨会在成都博物馆举行，众多海内外学者会聚一堂分享了文物防震的最新成果。

据悉，为确保文物安全，四川近年推进文物防震工作，在科技助力下，如今已基本可以保证地震来袭时文物“金身不倒”。

防震从博物馆建筑抓起

2008 年，在突如其来的“5·12”汶川特大地震中，包括都江堰二王庙等在内的不可移动文物损毁严重。尽管广大博物馆防震级别很高，但此次地震仍造成 2700 多件馆藏文物震损。如何有效规避地震对文物造成不可逆的损害？

“‘5·12’汶川特大地震发生后，正在进行建筑设计的成都博物馆便开始探索馆舍、柜架和文物本体一体化防震，借助新的技术和抗震方法保护文物。”文物防震国家文物局重点科研基地主任葛家琪介绍，这是中国第一座采用这种模式进行设计和建设的博物馆。

研究人员结合模型试验和大量震害分析研究发现，要减轻文物在地震中受到的冲击力，博物馆建筑进行整体基础隔震相当重要。因此，成都博物馆在开挖地基时，便在建筑地基基础与上部结构之间设置了 361 个隔震橡胶支座，从源头上减小地震能量输入。这个馆舍基础隔震的措施，可以保证博物馆在地震烈度达到 8 度时依然安全。

成都博物馆还紧邻成都地铁 2 号线，最近处距地铁轨道只有 18 米，会不会受到地铁运行时震动的影响？研究团队由此展开“地铁列车—轨道结构—隧道—周围土体—基础—建筑物结构”这一复杂的动力学体系的数值模拟和现场试验，有针对性地采取减震措施。成都博物馆副馆长段杨波介绍：“地铁施工方在靠近成都博物馆一侧的地铁轨道上加装了浮置板，设计了隔震沟和重型建筑底板；在博物馆北侧设计了跨度 33 米的悬挑结构，有效避免了地铁运行震动对文物的威胁。”

近年来，越来越多的博物馆在馆舍建筑施工前，开始关注震动源研究。四川博物院文保中心持续对成都地铁 13 号线施工震动、博物馆日常运行震动等进行监测和评估，确认博物馆建筑内施工和开放伴随的震动是四川博物院目前的主要震动源，为规范馆内施工以及文物展陈时的隔震措施提供了依据。

文物防震有了“私人定制”

除博物馆建筑防震外，还要对陈列在博物馆内的文物采取隔震措施。为了确保万无一失，多家博物馆的文物防震措施已精细化到为重要文物进行“私人定制”的地步。

即使博物馆建筑在地震中没有倒塌，但受地震波冲击时，博物馆展厅和库房里的文物也可能因剧烈晃动而“摔倒”。“传统的物理防震方法有拴绑、卡固、支架等措施，它们运用于震损风险小且本体材质及受力性能好的文物时，可起到防震作用。但对于一些体型巨大或重型的文物，显然传统方法远远不够。”三星堆博物馆副馆长余健介绍，三星堆博物馆新馆修建时就将防震烈度提高到 8 度，但在对建筑进行结构动力特性检测时，还发现不同展厅和楼层对地震的响应分析各不相同。“我们根据文物所处的楼层位置、展柜形式、文物特点等，分别计算地震危险程度系数，并采取相应的防震措施。”

三星堆博物馆的众多国宝级文物中，体型较高的青铜大立人以及不规则文物青铜神树等，都是震损风险较大的文物。实验结果显示，地震时青铜神树会出现大幅度摇晃，摇晃位移超过 2.76 米，树枝在此过程中变形较大，存在倒塌或折断风险。为保护国宝，三星堆博物馆新馆为重点文物定制设计 26 台防震展柜。其中青铜神树展柜高达 6 米、直径 4 米、重达 7 吨。这个展柜防震的秘密便在展柜底部——这里共配置 7 台防震装置和 6 台滑板装置，它们形成整体的防震平台。实验显示，通过平台隔震后，青铜神树的最大位移只有 63.5 厘米，且基本处于平动状态，摔碎的风险大幅降低。

成都博物馆的镇馆之宝石犀，其隔震方式和青铜神树大同小异。有防震装置卸掉地震波，地震来袭时石犀就仿佛“悬置”，拒绝和地面一起“摇摆”，也就不会发生倾覆。此外，石犀的四足还安放在特制的凹槽内并设置双向卡具，防止在地震作用下发生滑移。

据介绍，目前四川新建的博物馆已开始陆续引入类似的文物防震技术，运用了该技术的雅安市博物馆、甘孜藏族自治州博物馆在近年超过 6 级的地震中，文物无一震损。阿坝州马尔康直波碉楼群中一处倾斜两米多的石碉，也将通过“竖向拉索”“内钢箍”等方式，增加其稳定性。

（四川日报全媒体记者　吴晓铃）

公　告

2024 年 10 月 11 日，我局执法人员在成都市郫都区安靖街道安靖下街 36 号（正义路派出所）查获涉案烟草制品：中华（硬）15.0 条、钻石（荷花）44.0 条、利群（新版）38.0 条共计 3 个品种 97.0 条。请物主于本公告发布之日起 60 日内到成都市郫都区烟草专卖局（成都市郫都区郫筒街道望丛中路 226 号）接受调查处理。若逾期不来接受处理，我局将依据《烟草专卖行政处罚程序规定》第七十三条的规定，对涉案烟草专卖品依法采取处理措施。

特此公告。

成都市郫都区烟草专卖局
二〇二四年十月三十日

公　告

2024 年 10 月 19 日，我局依法对成都市新都区蓉都大道南二段 166 号韵达快递进行检查，当场在该物流的库房内查获用黄色纸盒伪装的卷烟：中华（双中支）共计 1 个品种 4 条。

请以上案件物主于本公告发布之日起 60 日内到我局（地址：成都市新都区体苑路 9 号，联系电话：028-89397011）接受调查处理。若逾期不来接受处理，我局将依据《烟草专卖行政处罚程序规定》第七十三条及有关法律法规的规定，依法对涉案烟草专卖品作出处理。

特此公告。

成都市新都区烟草专卖局
二〇二四年十月三十日

公　告

2024 年 10 月 10 日，我局在成都市新都区蜀龙路京东快递的卸货区查获用印有“微电脑隔水电炖锅”字样的黄色纸箱伪装的卷烟：中华（双中支）6 条、中华（软）10 条等共计 2 个品种 16 条。

请以上案件物主于本公告发布之日起 60 日内到我局（地址：成都市新都区体苑路 9 号，联系电话：028-89397011）接受调查处理。若逾期不来接受处理，我局将依据《烟草专卖行政处罚程序规定》第七十三条及有关法律法规的规定，依法对涉案烟草专卖品作出处理。

特此公告。

成都市新都区烟草专卖局
二〇二四年十月二十三日

广告

四川科技报 分类公告（专栏）咨询热线：181-1658-2798（微信同号）　QQ:245.446.5850 欢迎咨询刊登　省级媒体 权威发布　每周三、周五出版　各类遗失／减资、声明／清算、注销／环评公示／催收、拍卖等

律师提示：本报仅为供需双方提供信息平台，所有信息均为刊登者自行提供。客户交易前请查验相关手续和证照。本报不对所刊登信息及结果承担法律责任。

●成都伟迪动画有限公司法人李伟法人章（编码：5101100216395）、财务章（编码：5101100216393）不慎遗失，声明作废。
●绵竹市板桥镇海汇养殖有限公司不慎将法人江绪平法人章（编码：5106830005677）遗失，现声明作废。
●四川衡邦新材料有限公司（统一社会信用代码：91510106MA69L1KM08）营业执照正副本、公章（编号：5101061029305）、发票专用章（编号：5101060568850）、财务专用章（编号：5101060568848）、法人章（周李宾，编号：5101061029305）遗失，声明作废。
●阆中鼎升砂浆制造有限公司公章（编号：5113815006441）、财务专用章（编号：5113815006442）、法人章黄宇（编号：5113815006443）、法人章袁小英（编号：5113815056480）遗失，声明作废。
●成都玛西亚嘉杰商贸有限公司食品经营许可证副本（许可证编号：JY15101040170111）不慎遗失，声明作废。

成都市金牛区消费者协会
拟注销登记公告
经成都市金牛区消费者协会（统一社会信用代码：51510106C53553925C，办公地址：成都市金牛区沙湾东二路5号智业加州B座515办公室）会员大会决议，拟办理本协会注销事宜，并成立资产清算小组，组长为刘成春。请相关债权人、债务人自本公告发布之日起45日内向本协会提交相关材料，具体要求请电话详询。联系电话：（028）87642403，联系人：莫静。特此公告。
成都市金牛区消费者协会
2024 年10月30日

●成都多情文化传媒有限公司（统一社会信用代码：91510107MA6DHBW30J），员工曾定成（身份证号码：511602199505252156），2024年4月30日已离职，从5月起本公司不再为你购买社保医保，特此声明。
●四川醴禹环境技术有限公司公章（编码：5114020033545）、叶小武法人章（编码：5114020033547）遗失，声明作废。
●四川新世纪贸易股份有限公司公章（5109020009912）、财务专用章（5109020009913）遗失作废。
●成都永利光合科技有限公司公章（印章编码：5101095087312）遗失，声明作废。
●成都华信中贸投资有限公司（9151010008062148XX）于2024 年10月24日起因股权转让和法人变更，对变更前债权债务（包括抵押和担保）和经济纠纷进行清理，对于原股东和法人存续期间的债权债务和经济纠纷持合法手续可到我公司联系登记事宜，转让前的债权债务与后续接手人均无任何关系，本公告发布之日起15日内有效，逾期按相关规定处理，特此公告说明。
●大邑县动物疫病预防控制中心公章（印章编码：5101295000185）遗失，声明作废。
●泸州森发贸易有限责任公司公章（印章编号：5105020012769）遗失，声明作废。
●四川省浩诚方寸建筑工程有限公司徐斓法人章（编码：5101040827599）遗失，声明作废。
●锦江区修尚魅工艺品经营部公章（编号：5101040472010）不慎遗失，声明作废。
●四川瑞力电子系统工程有限公司公章（编号：5101095374798）遗失，声明作废。
●四川璇玑科技有限责任公司营业执照（统一社会信用代码：91510104MA62L5JD5P）正副本、公章（编号：5101049921689）、财务专用章（编号：5101049921690）、何杨法人章（编号：5101049921691）遗失作废。

注销公告
四川昊瀚科技有限公司（统一社会信用代码：91510000746906204G）经股东会议决定注销本公司，请债权债务人自本公告见报之日起45日内向公司清算组申报债权债务，特此公告。
●四川拉风汽车租赁有限公司营业执照（统一社会信用代码：91510104MA61UKDG0P）正副本不慎遗失，声明作废。
●成都鸿至农业开发有限公司财务专用章（编号：5101160177480）、黄雪燕法人章（编号：5101160208704）遗失作废。
●四川梨境村房地产开发管理有限公司公章（编号：5101160094411）遗失，声明作废。
●成都蒙品汇商贸有限公司开户许可证（核准号：J6510040825905，账号：20000470750000323，开户银行：四川天府银行股份有限公司成都锦江支行）不慎遗失，声明作废。
●成都亦微达电子产品有限公司营业执照（统一社会信用代码：91510106MA63E7CR3B）正副本、公章编号：5101060319208、财务专用章编号：5101060319209、发票专用章编号：5101060319210、杨静法人章编号：5101060319211 遗失作废。
●成都闽华虎纳信息科技有限公司公章（编号：5101040785470）遗失，声明作废。
●成都闽华聚合信用评估服务有限公司公章（编号：5101040785475）遗失，声明作废。
●成都花香盛世体育科技有限公司营业执照（统一社会信用代码：91510107MA64PXGA12）正副本、公章（编号：5101075426343）遗失，声明作废。
●四川萌萌兔餐饮管理有限公司公章（编号：5101096026074）遗失，声明作废。
●成都耀德建筑工程有限公司公章（印章编号：5101225108070）不慎遗失，声明作废。
●锦江区尊宝比萨店食品经营许可证（许可证编号：JY25101040065406）副本遗失作废。
●屏山县锦屏镇漆树村股份经济合作联合社营业执照（统一社会信用代码：N2511529MF48578820）正副本遗失，声明作废。
●锦江区布兰奇高质洗衣合江店公章（编号：5101008690728）不慎遗失，声明作废。
●四川宏达（集团）有限公司合同专用章编号：5106820001005、其它类型印章编号：5106820001006、其它类型印章编号：5106010001160 遗失作废。
●四川鑫锐思水电开发有限公司基本存款账户信息（基本存款账户编号：J6510178299302 账户号码：4402250109100056642，开户银行：中国工商银行股份有限公司成都长城西一路支行）不慎遗失，声明作废。

注销公告
龙泉驿区洛带镇蓝月亮幼儿园（统一社会信用代码：52510112740328079P，民办学校办学许可教民：151011260000698 号）位于成都市龙泉驿区洛带镇子华中街29号附13号，拟终止办学并注销登记，学校组建了清算组请学校相关债权债务人在本公告见报6个月内到本校清算组申报债权处理有关事务，逾期未办按照相关法规处理，特此公告。联系人：余莉，联系电话：13882048211。
●成都莫越翡网络科技有限公司营业执照正、副本（统一社会信用代码：91510105MACQR9GM6P）遗失，声明作废。
●绵阳思凯至臻文化传媒有限公司公章（5107815052949）遗失作废。
●阿坝州供销社农资土产公司发票专用章（编号：5132295001294）、阿坝州烟花爆竹流通行业协会公章（编号：5132295000524）遗失，声明作废。
●锦江区天娇抄手小吃店三小备案登记证（编号：5101048 2019000096）遗失，声明作废。
●四川运逵律师事务所李红旗专职律师（执业证号：15101201510659288，流水号：10561622）不慎遗失，现声明作废。
●成都画测信息技术有限公司齐颖法人章（编号：5101095308630）不慎遗失，声明作废。
●射洪市楷力德食品有限公司公章（印章编号：5109225056122）不慎遗失，声明作废。
●四川兴麓成苗木种植有限公司谭君峰法人章（编号：5101125032381）遗失，声明作废。
●广安机电工业中等职业学校公章（印章编号：5116014004054）遗失，声明作废。
●四川阳曦物业管理有限公司营业执照（统一社会信用代码：91510100MA623QY46H）正副本遗失，声明作废。
●四川启宇商贸有限公司营业执照（统一社会信用代码：9151010100MA61XKK00Y）正副本遗失，声明作废。
●成华区早雨盛田商贸部营业执照（统一社会信用代码：92510108MA69XR4PXU）正副本遗失，声明作废。
●甘孜州东姑娘么农产品经营有限公司公章编号：5133235018839、财务专用章编号：5133235018840、发票专用章编号5133235018841、扎什法人章编号：5133235018842 遗失作废。
●高新区尊悦健康咨询工作室（个体工商户）公章（编号：5101096824879）遗失作废。
●成都叮叮驾到科技有限公司财务专用章（印章编号：5101060101953）遗失作废。
●成都术弄仙服装经营部公章（印章编号：5101040582264）遗失，声明作废。
●南充市嘉陵区太玄山寺不慎遗失宗教活动场所登记证正、副本［证号：宗场证字（川）F161400004］，现声明作废。

减资公告
成都桔缘商贸有限公司（统一社会信用代码：91510107MABXGKKR76）经公司股东决定，注册资本由2000万元减少到10 万元，请相关债权债务人自本公告见报之日起45日内前往公司办理相关手续，特此公告。

注销公示
四川省天然气营销协会（统一社会信用代码：51510000733425647F）。鉴于本协会多年未按照章程规定定期换届，并且常年未正常开展业务活动，会员数量严重不足，经四川省民政厅年度检查，判定结果为2022 年度及2023年度全省性社会组织年检不合格，本协会目前无能力整改相关问题和继续存续，按照相关运行管理规定将启动注销程序。
依据《社会团体登记管理条例》及相关法律法规的规定，因原理事会成员多数退休，本协会无法召开理事会、常务理事会和会员（代表）大会，经与法定代表人，现任理事长（会长）审慎研究决定，并征得党建业务主管单位四川省经济和信息化厅社会组织联合党委的同意，为确保协会活动的合法合规性及对会员负责，经综合考量，决定终止协会的一切活动，现启动注销程序。
本公示发布后，本协会将成立清算组，负责处理协会注销前的所有债权债务事宜。按照规定完成清算、税务注销等法定程序后，将向登记机关申请注销登记。请所有债权人及债务人、任何单位或个人对本协会注销事宜有异议或需进一步了解的，自本公示发布之日起30日内，与联系人联系并办理相关手续。联系人：马英恺联系电话：13550259066 360751604@qq.com。
●四川渝武废旧金属回收有限公司公章（编号：5116225002268）不慎遗失，声明作废。

四川省广汉市人民法院公告
(2023)川0681强清2号之二
申请人齐艳春申请德阳玛孚石油装备制造有限公司强制清算一案，本院已确认清算组所作的《清算报告》。依照《中华人民共和国民事诉讼法》第一百五十七条、《最高人民法院关于审理公司强制清算案件工作座谈会纪要》第36条之规定，本院于2024年10月24日裁定终结被申请人德阳玛孚石油装备制造有限公司强制清算程序。
特此公告。
二〇二四年十月二十四日