5 个工作日“四证齐发”

成都高新区助力项目建设提速

本报讯 “一次性拿到‘四证’，项目建设快速展开。”8 月 8 日，在成都高新西区高投芯未高端功率半导体器件及模组研发生产项目（以下简称“芯未项目”）的施工现场，成都高投芯未半导体有限公司负责人一次性领取了《建设用地规划许可证》《建设工程规划许可证》《建筑工程施工许可证》《不动产权证书》“四证”，项目随即启动快速建设工作，预计明年 8 月即可建成投产。

记者了解到，工业项目从拿地到动工建设一般需花费约 150 个自然日，“芯未项目”则用时不到 5 个工作日，全面刷新了拿地建设时间纪录。

深化“标准地”改革，推行“拿地即开工”营商环境优化，这是成都高新区当前正全力推进的一项重要工作，“芯未项目” 作为有效支撑产业建圈强链的一个缩影，将为后续项目快速落地提供宝贵经验。

项目总投资 10 亿元 助力电子信息产业建圈强链

在近期召开的成都市委工作会议上，成都市委强调，要锚定既定目标，把“拼经济”摆在最突出位置，持续巩固经济恢复基础，全力以赴拼经济搞建设促发展交出合格答卷。

此次开工的“芯未项目”便是成都高新区围绕集成电路细分领域引进的强链补链项目，有助于加快构建竞争优势突出的现代产业体系。

资料显示，项目运营方为成都高投芯未半导体有限公司，是成都高新投资集团有限公司与成都森未科技有限公司合资设立的法人企业，主要从事 IGBT（绝缘栅双极型晶体管）等功率半导体芯片及产品的设计、开发、销售，是我国 IGBT 芯片领域的重要创新力量。

“在国家出台系列政策支持半导体产业发展的大背景下，以 IGBT 为代表的功率半导体行业市场迎来了广阔的发展前景。”成都高投芯未半导体有限公司相关负责人介绍，项目总投资约 10 亿元，建成投产后将为包括成都森未科技有限公司在内的功率半导体设计企业提供 IGBT 特色授权委托加工服务，包括 IGBT 芯片、模组及方案组件产品等，预计有望实现年营收 9 亿元、年税收 7000 万元。

变“坐等”为“靠前” 助力企业“拿地即开工”

“仅仅 5 个工作日，成都高新西区发展建设指挥部和公园城市局的工作人员就完成了‘四证’的核发办理，这样的行政审批效率是前所未有的，我们充分感受到了‘高新速度’。”成都高投芯未半导体有限公司相关负责人说。

对企业来说，项目落地后最怕的就是等，等流程、等会议、等手续。为全面提升工程建设项目审批效能，成都高新西区发展建设指挥部有效整合规划、国土、建设等行政审批职能，锚定高效率促建目标，创新流程同步推进项目建设全流程审批。同时组建起“指挥部领导挂点服务 + 部门召集人两进服务 + 工作人员包干服务”的协同管家团，组团合作，共同推进，变部门“坐等”审批为主动“靠前”服务，变“串联办”为“并联办”，最大限度优化、简化、整合审批流程和审批环节，确保项目落地不断加速。

当意向企业自主申请“拿地即开工”审批模式后，成都高新西区发展建设指挥部根据意向企业申请资料，组建专项服务团队一窗式受理，出具规划咨询意见、施工咨询意见；意向企业竞得土地使用权后，相关咨询意见即可转为正式手续，实现“四证”齐发，项目“拿地即开工”。

深化“标准地”改革 推动建设公园城市智造发展示范区

据成都高新西区发展建设指挥部相关负责人介绍，成都高新区对区域内工业用地利用现状进行了充分研判，基于前期大量试点探索，在今年全面启动了以产出为导向的工业用地“标准地”改革工作，对工业用地出让在完成相关区域综合性评价基础上，明确约定固定资产投资强度、亩均税收、亩均营收、开发强度等重要指标，通过“事前定标准、事中作承诺、事后强监管”，实现更加高效精准的土地供给，更加全面深入的全链条管理，不断提升土地利用质效。

该负责人表示，“芯未项目”用地拿地建设标志着成都高新区全面开启了工业用地“标准地”供应工作，一方面通过提前开展文勘等综合性评价工作，降低企业开发建设成本、节约报规报建工作时间；另一方面通过简化、优化、标准化供地程序，撬动企业投资项目审批的全流程改革，达到市场有效、政府有为、企业有利的有机统一，为项目落地、开发建设保驾护航。

记者了解到，为更加有力推动城市功能完善，更加鲜明树立拼经济、稳增长、抓发展工作导向，今年 3 月初，成都高新区成立高新西区发展建设领导小组及指挥部，对成都电子信息产业智造发展示范区进行统筹领导，实现扁平化运行模式，突出区域协同，打破行政边界，扩大“飞地”合作范围，与郫都区、温江区、崇州市等区域深度合作，协同布局产业载体、功能配套，完善产业链上下游配套，实现产业协同、科创强链。

（本报记者 马静璠）

南充现代农业园区数量和规模居全省第一

8 月 9 日，笔者从南充市农业农村局获悉，南充市目前已建成“国字号”现代农业示范区（园区）6 个，各级现代农业园区 100 个，优势特色产业基地规模达到 386 万亩，园区数量和规模居全省第一。

近日，在营山县东升镇朝阳村现代农业融合产业园的“进士之谷”双实研学基地，整齐连片的高标准农田里，沉甸甸的稻穗迎风摇曳，洋溢着丰收的喜悦。

据了解，营山县现代农业融合产业园建设项目总投资约 4 亿元，涉及营山县东升镇、济川乡、渌井镇等 6 个乡镇，规划新建高标准农田 23314 亩、休闲农业区果蔬基地 55 亩，是集“种养 + 文旅 + 研学”于一体的现代化生态农业产业发展项目。

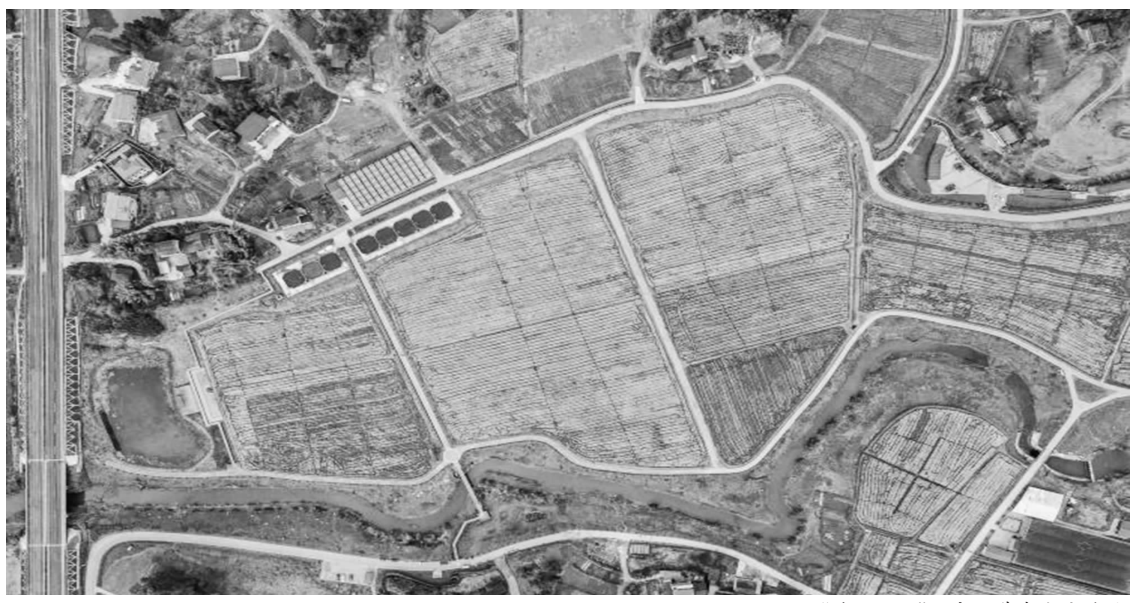

“进士之谷”双实研学基地俯瞰图

据悉，园区与周边 10 个村签署了 14953 亩土地流转协议，每年每亩土地支付农户租金约 500 元。朝阳村村民罗琼华说，除了土地租金收入，她还当上了园区的“管秧人”，每月大概有近千元的收入。此外，今年春节期间，她在“进士之谷”双实研学基地摆摊，一天卖了上百碗凉面，收入了好几百元。在园区周边，像罗琼华一样的“管秧人”“小摊主” 还有不少，仅“进士之谷” 双实研学基地就可提供 300 个就业岗位，每年可带动人均务工增收 1.2 万元以上。

在南充市，类似营山县现代农业融合产业园这样的现代农业园区还有很多。目前，该市已成功创建国家现代农业示范区、国家农业改革与建设试点示范区、中法农业科技园、国家农业科技园区、国家农村产业融合发展示范园、国家农业现代化示范区 6 个。现代农业园区已梯次建成，各级现代农业园区达到 100 个，其中省星级园区 7 个、省级培育园区 2 个。

园区载体作用也非常明显。南充市大力培育壮大新型农业经营主体，现有农业产业化重点龙头企业国家级 2 家（天兆猪业、尚好桑茶）、省级 64 家、市级 256 家，培育家庭农场 15470 家、农民合作社 9457 个、农业社会化服务组织 4710 个。

（易立权　周灿）

推动学科发展　发出西部之声

西部放射治疗协会参加全国放射肿瘤治疗学学术大会

本报讯 8 月 5 日～7 日，由中华医学会、中华医学会放射肿瘤治疗学分会主办，北京大学第三医院、中国人民解放军总医院承办的中华医学会第十七次全国放射肿瘤治疗学学术大会以线下线上相结合的形式在北京召开。此次大会主题为“创新共享、精准融合”，共设 1 个主会场、26 个专场。由西部放射治疗协会理事长、中华医学会放射肿瘤治疗学分会第八届主任委员、电子科技大学肿瘤医工研究院院长郎锦义教授带队的西部放射治疗临床科研团队受邀出席大会，并在会上作专题报告。

大会开幕式上，郎锦义教授作了题为“百年放疗的进展与思考”的主旨报告，回顾了多年来肿瘤放射治疗学科在技术创新发展中取得的重大进步和在精准融合肿瘤治疗中获得的巨大成就，以及现代放射治疗中急待解决的问题和未来发展的前景。

会上，西部放射治疗协会副理事长、贵州医科大学卢冰教授，协会副理事长、西京医院石梅教授，协会副理事长、四川省肿瘤医院李涛教授等多位专家分别在各专场作了题为“晚期 NSCLC 放疗联合治疗的策略优化”“口腔癌的综合治疗”“2022 年上半年食管癌放射治疗盘点”的专题报告。此外，来自西部放射治疗协会的年青理事、委员们也展露头角作专题交流，向全国同行展示了他们在临床治疗、科研和教学中取得的成绩。西部放射治疗协会各位专家的专业报告，充分体现了西部地区近年来在放射治疗领域取得的巨大进展和成就。

近年来，在党和政府的高度重视下，中国西部地区医疗卫生事业有了长足发展，放疗水平也有较大提升，但和全国水平特别是东部沿海地区相比，仍存在一定差距。西部放射治疗协会作为我国西部地区成立最早、规模最大的肿瘤放射治疗行业协会，十余年来在各级政府、科协、医院以及广大放疗医学科技人员的大力支持下，面向基层、服务基层，在西部放射治疗广阔天地里作出了应有贡献。

下一步，西部放射治疗协会将继续深入贯彻国家卫生工作基本方针，弘扬“尊重知识、尊重人才”的社会风尚，倡导“献身、创新、求实、协作”的科学精神，加强区域合作，促进放射治疗学学术交流，发挥行业专家的资源整合效应，提高放射治疗学学术水平，加强放射治疗类人才培养，推动放射治疗事业健康快速发展，为广大癌症患者服务。

（吴大可　王先良　本报记者　代俊）

省纪委监委驻科技厅纪检监察组赴乐至考察省级农业科技示范园区建设工作

本报讯 8 月 9 日，四川省科技厅党组成员、省纪委监委驻科技厅纪检监察组组长张红樱带领四川省农村科技发展中心主任王敬东一行，深入资阳市乐至县龙门镇金马村、龙科村，考察调研乐至县以“柑橘 + 黑山羊 + 生猪”为主导产业的省级农业科技示范园区建设发展情况。

现场，乐至县副县长罗旭汇报了省级农业科技示范园区的基本情况，建设创新主体和培育创新平台取得的成绩以及与高等院校、科研院所联合实施科技项目取得的成果。随后，调研组深入四川省香果源生态农业开发有限公司、四川桔祥果业有限公司、四川圣美园农牧有限公司、四川省川宗羊业有限公司，了解各公司种养殖模式、农业先进技术、智能滴灌系统、沼液处理新设备、山羊繁育与饲养等情况。

张红樱指出，乐至县省级农业科技示范园区围绕柑橘、黑山羊、生猪三大主导产业，集成创新并转化推广了一批新品种、新技术、新模式，发挥了重要引领示范作用。下一步，示范园区要进一步集聚创新资源，提高创新能力，加大招引、培育农业高新技术企业力度，有效带动产业发展和农民增收。乐至县县长彭玉秀表示，乐至县将进一步推广新品种、新技术、新工艺，培育创新主体、打造创新平台，加强产学研合作，大力发展涉农科技型中小企业、高新技术企业，积极推动各级农业科技园区创新发展。

资阳市副市长刘廷安，资阳市科技局局长王凤先等陪同调研，相关企业、基地、创新平台负责人参加调研和交流活动。

（秦健　杨钦　本报记者　张跃明）

寻亲公告

2022 年 5 月 23 日，资阳市安岳县公安局工业园派出所接到 110 指令称：2014 年 6 月 22 日，一群众在安岳去永顺老公路三块石附近发现一名女弃婴，身上穿一件衣服，用一个烂棉絮包裹着。该群众捡拾到弃婴后因不懂政策就自己带回家养育至今，后经村社干部政策宣解才来报警。接警后派出所立即前往调查，2022 年 8 月 10 日下午，由工业园派出所工作人员将弃童送至安岳县社会福利院临时养育。请孩子的亲生父母或其他监护人持有效证件与安岳县社会福利院联系，即日起 60 日内无人认领，将依法安置。

联系电话：（028）24536110　联系地址：安岳县岳阳镇学沟湾路 268 号。

安岳县社会福利院
2022 年 8 月 12 日

广告

四川科技报 分类公告（专栏）咨询热线：181-1658-2798（微信同号） QQ:245.446.5850 欢迎咨询刊登
省级媒体 权威发布 每周三、周五出版
各类遗失／减资、声明／清算、注销／环评公示／催收、拍卖等
律师提示：本报仅为供需双方提供信息平台，所有信息均为刊登者自行提供。客户交易前请查验相关手续和证照。本报不对所刊登信息及结果承担法律责任。

●四川省资阳市乐至县大佛镇铁牛湾村村民委员会公章（编号：5120220022464）遗失作废。
●安岳县中医医院公章（编号：5139210012991）、法人章张海（编号：5139210013354）遗失，声明作废。

债权债务公告
营山县兴旺幼儿园（统一社会信用代码：52511322309440991），现拟向登记机关申请注销登记，现请相关债权债务人自公告之日起45日内前往南充市营山县兴旺街169号向本单位申请债权债务，逾期责任自负，特此公告。　营山县兴旺幼儿园
2022 年8月12日

●四川诺美工程项目管理咨询有限责任公司公章（编号：5101009338487）、财务专用章（编号：5101009338488）及李建君法人章（编号：5101009338486）遗失作废。
●富顺县升火动漫城公章（编码：5103225034935）遗失作废。
●四川八方绿茵生态农业有限公司财务专用章（编号：5101060637236）遗失，声明作废。
●成都市劲驰体育文化传播有限公司何雨珂法人章（编号：5101835004877）遗失，声明作废。
●大邑县宏明石材厂公章（印章编码：5101000152344）遗失，声明作废。
●成都聚缘九州商贸有限责任公司营业执照正副本（统一社会信用代码：91510106MA65NMXX8P）、公章（编号：5101060379142）、财务专用章（编号：5101060379143）、发票专用章（编号：5101060379144）、邓海涛法人章（编号：5101060379145）遗失作废。
●金牛区真君茶行公章（编号：5101008851954）、财务专用章（编号：5101008851956）、胡振翼法人章（编号：5101008851958）遗失，声明作废。

注销公告
成都高新区三立幼儿园（统一社会信用代码：52510100MJQ6476601）经理事会议决议幼儿园非营利转营利性学校工作，现向登记机关成都高新区社会发展治理和社会保障局报民非注销，请相关债权人债务人如有异议，于45日内向我单位反应情况，学校相关权利义务由重新登记后的营利性学校继承。
●双流吉好农副产品经营部营业执照（统一社会信用代码：92510116MABM574X9Q）正副本、公章（编号：5101160153076）、财务专用章（编号：5101160153077）、发票专用章（编号：5101160153078）、张泓法人章（编号：5101160153079）不慎遗失，声明作废。
●成都双流县王茂绒线厂王文茂法人章（印章编号：5101220009526）遗失，声明作废。

减资公告
四川茶席上文化传媒有限公司（统一社会信用代码：91510105MA670TXDXQ）经股东会议决定，注册资本由2000万元减少到525万元，请相关债权债务人自公告见报之日起45日内前往公司办理相关手续，特此公告。
●成都市轩货餐饮管理有限责任公司公章（编号：5101100032093）不慎遗失，声明作废。

注销公告
成都市武侯区金嘉芝幼儿园（统一社会信用代码：52510107MJQ616952X）经理事会会议决议，幼儿园由民办非营利性幼儿园转设为民办营利性幼儿园，现向登记机关申请民办非注销，请债权债务人自公告之日起7日内向我单位核对债权债务情况，原幼儿园相关权利义务由新登记后的营利性幼儿园承接。
●成都怡合堂大药房有限公司贺英法人章（编号：5101095983980）遗失，声明作废。
●壹购潮流广场A1-5周鑫鹏遗失履约保证金119990元（票号：0020366）、商品质量保证金2000元（票号：0020367）、成品维护金5000元（票号：0020368），声明作废。
●壹购潮流广场A2-11周鑫鹏遗失履约保证金35840元（票号：00025972）、8400元（票号：0006012）、3920元（票号：0045002）、7280元（票号：0064716）、7840元（票号：0087666）、4704元（票号：0099390）、560元（票号：0054166）；商品质量保证金1000元（票号：0133633）、1000元（票号：0006013）；成品维护金5000元（0064728）、5000元（票号：0099391），声明作废。
●成都俊发兴业房地产开发有限责任公司开具给星雅俊园业主：陈耀波，位于成都市锦江区牡丹街39号星雅俊园7栋2507号房的房款收据（编号：jfcdxyjy0010244，金额：20000；jfcdxyjy0010285，金额：150641；jfcdxyjy0011193，金额：375000）遗失，声明作废。
●壹购潮流广场A2-10马辉遗失履约保证金35520元（票号：0073584）、9600元（票号：0064715）、6400元（票号：0087661）；商品质量保证金2000元（票号：0073585）、设备租赁押金2000元（票号0064778），声明作废。
●壹购潮流广场A2-10周鑫鹏遗失履约保证金3840元（票号：0099387）、320元（票号：0054165）、成品维护金5000元（票号：0099388），声明作废。
●成都轻舟徐来传媒有限公司财务专用章（编号：5101040434228）、林岚法人章（编号：5101040434230）遗失作废。
●减资公告：四川合创世纪文化传媒有限公司（统一社会信用代码：91510104MA6AR31D54）经股东决定减少公司注册资本，由人民币1000万元减少至100万元。请各债权人自公告之日起45日内向本公司提出清偿债务或者提供债务担保的请求。
●四川华敏律师事务所孙国晖，遗失专职律师执业证，执业证号：15101201910129117，流水号NO11205045，声明作废。
●成都茂森科技发展有限公司财务专用章编号：5101006014935、张祯锐法人章编号：5101045056910、方榕佳法人章编号：5101006014936遗失作废。
●古蔺县永乐镇洪玉赶黄草种植专业合作社公章（编号：5105255002262）遗失作废。
●四川鸿盛智企业管理咨询有限公司财务专用章（编号：5101096061234）遗失作废。
●成都惠尚亿传媒有限公司公章（印章编号：5101085484587）不慎遗失，声明作废。
●四川西南万华建设工程有限公司营业执照（统一社会信用代码：91510104MA6CX4LJ9W）正副本不慎遗失，声明作废。
●四川集创利锦科技有限公司韩超法人章（印章编号：5101096105672）遗失，声明作废。

拟终止及债权债务公告
成都市青羊区劲普教育培训学校有限公司终止办学并注销办学许可证（教民15101057000350 9号）、营业执照（统一社会信用代码：91510105MA6A53483D）由于双减政策及新冠疫情影响，决定终止办学，已成立清算组，清算组成员：刘雨杭、姜君和、唐文辉、汤军、蒋超、张树蓉、赵凤龙，清算起止日期：2022年8月12日至2023年2月12日，请债权债务人自公告之日起6个月内到学校地址：成都市青羊区四威南路9号附1036号1层、附2097号2层，向本学校清算组申报债权债务。
联系人：姜军，电话：15982839104，邮箱：348590693@qq.com
●成都市金盾兽药专销经营部营业执照（注册号：28988969-8）正副本遗失，声明作废。
●犍为山洲劳务有限责任公司建筑业企业资质证书（证书编号：D351771792）正副本遗失作废。
●金牛区鑫星兴便利店营业执照正本（统一社会信用代码：92510106MA69JM042Y）遗失，声明作废。
●乐山盛德汇通企业管理有限公司营业执照（统一社会信用代码：91511102MA62W8217R）正副本、公章（印章编号：5111025102918）遗失，声明作废。

注销公告
成都市青羊区育文蒙特梭利幼儿园（统一社会信用代码：52510105450849538C）经理事会会议决议因幼儿园非营利转营利性学校工作，现向登记机关成都市青羊区审批局报民非注销，请相关债权人债务人如有异议，于5天内向我单位反应情况，学校相关权利义务由重新登记后的营利性学校继承。

注销公告
成都市青羊区育文金沙蒙特梭利幼儿园（统一社会信用代码：52510105690947858J）经理事会会议决议因幼儿园非营利转营利性学校工作，现向登记机关成都市青羊区审批局报民非注销，请相关债权人债务人如有异议，于5天内向我单位反应情况，学校相关权利义务由重新登记后的营利性学校继承。
●成华区面面香叙面馆食品经营许可证（许可证编号：JY25101080186621）正副本遗失作废。
●四川万众心餐饮管理有限公司公章（印章编号：5101100097241）不慎遗失，声明作废。

建设工程项目农民工工资支付专用账户项目标段竣工退款申请登报公示
我司承建的四川双流国家羽毛球训练基地北侧道路工程项目已于2022年05月27日竣工，项目建设期间，农民工工资已通过农民工工资支付专用账户足额进行了支付，未发生拖欠事件。现拟向成都市双流区住房建设和交通局申请将该项目民工工资支付专用账户923900元退回公司基本账户。按照《保障农民工工资支付条例》（国务院令第724号）第二十七条“工程完工且未拖欠农民工工资的，施工总承包单位公示30日后，可以申请注销农民工工资专用账户，账户内余额归施工总承包单位所有”的要求，现对我司承建的四川双流国家羽毛球训练基地北侧道路工程项目民工专户竣工退款申请事项进行公示，公示时间为30天。公示期间如有异议，请及时与成都市双流区住房建设和交通局进行反映，联系电话：028-85806277。特此公示。
成都双流建工建设集团有限公司
2022 年 8 月 12 日

●四川绿森佳源科技有限公司公章（印章编号：5114020085347）不慎遗失，声明作废。
●成都贝多盈美容服务有限公司营业执照（统一社会信用代码：91510100MA643YR618）正副本不慎遗失，声明作废。
●成都市海渝农产品有限公司营业执照（统一社会信用代码：91510108MA7J34776L）正副本、公章（编号：5101085489841）、财务专用章（编号：5101085489842）、发票专用章（编号：5101085489843）、尹华烈法人章（编号：5101085489844）不慎遗失，声明作废。
●四川有骨气餐饮管理有限责任公司公章（印章编号：5105225029395）遗失，声明作废。

减资公告
成都即刻云动科技有限公司（统一社会信用代码：91510100MA6CHRX99P）经公司股东决定，注册资本由100万元减少到30万元，请相关债权债务人自公告见报之日起45日内前往公司办理相关手续，特此公告。
●四川嘿客网络科技有限公司刘昭贵法人章（编号：5101095309992）遗失，声明作废。

减资公告
四川中科大成科技有限责任公司（统一社会信用代码：91510107MA61RYGB0Y）经公司股东决定，注册资本由500万元减少到100万元，请相关债权债务人自公告见报之日起45日内前往公司办理相关手续，特此公告。