大风沙尘天气 这份农业生产应对指南请收好

今年以来,四川地区的大风沙尘天气呈现较为频繁态势,给农业生产带来严峻挑战。此类灾害性天气轻则损毁农业设施、影响作物生长,重则导致大面积减产。为有效应对,农户应提前加固温室大棚、畜禽圈舍等设施,落实农田防风固沙措施,灾后需及时清理沙尘覆盖物,强化受灾作物和畜禽的管护工作,最大限度降低灾害损失,切实保障“米袋子”“菜篮子”安全稳定供应。

大棚蔬菜

修缮设施。及时修缮加固受损大棚设施,修补更换棚膜。钢梁扭曲或倒塌的,在棚室内前坡1/3处支撑立柱,并更换或校正钢梁。棚膜受损的,及时修补并加固压膜线,无法修补的需尽快更换。

植株整理。及时整理受伤植株,清除田间残枝,摘除老叶、风干叶。采用人工掸土或机动吹风等方式,清理叶片及果实上的尘土,促进蔬菜恢复生长。倒伏的茄果类蔬菜及时扶正加固,西红柿、西瓜、哈密瓜等作物要及时落蔓。

田间管理。及时中耕松土,增加土壤通透性,同时配合喷施磷酸二氢钾、芸苔素、甲壳素等叶面肥,促进茎叶恢复和根系生长发育。棚膜损毁的,应立即灌水增墒,增加设施内环境湿度,防止植株萎蔫。发生冻害的,可喷施游离氨基酸,加速细胞组织恢复,缓解冻害。此外,根据病虫监测情况,适时喷施广谱性杀菌剂,防控病害流行,促进植株健康生长。

果树

修正树体。大风天气后,对果园全面检查,及时修正和支撑被风吹折或吹歪的树枝,剪除受损严重的枝条,清理断枝落叶,减少养分消耗,促使新梢萌发。对树体倾倒或者倾斜严重的,应尽快扶正,必要时使用支架固定,确保正常生长。植株折断或受损严重的幼树及时补种带土大苗。对设施果树,及时检查温室、大棚等设施,修复棚膜、骨架,加固地锚。

科学肥水。密切关注天气变化和土壤湿度,合理灌溉。可叶面喷施0.1%~0.3%的磷酸二氢钾、0.1%~0.3%的尿素等叶面肥,增强光合作用和营养积累。对坐果的果园,后期增施钾肥,追施叶面肥,及时补充营养供给,防止二次落果。

防控病虫。较大的剪口或伤口涂抹保护剂,防止病害侵染。喷施1~2次广谱性杀虫剂、杀菌剂,杀虫剂可选用联苯菊酯等菊酯类农药,杀菌剂可选用苯醚甲环唑、甲基硫菌灵等。鼓励采用色板、杀虫灯、诱剂、生草栽培等绿色防控和生态调控措施。

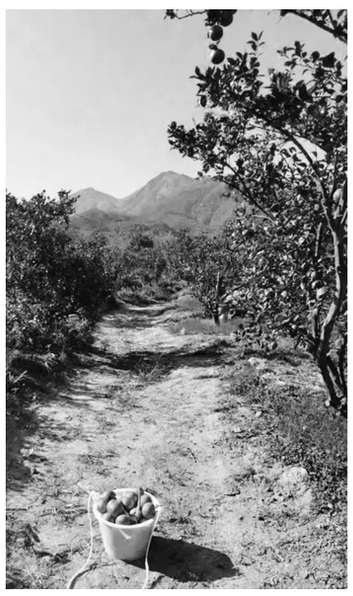

大田作物

针对近期出现的大风、降温等极端天气对小麦、油菜等主要农作物的不利影响,为降低灾害损失,保障作物正常生长,广大农户可参考以下技术,做好生产管理。

灾前预防措施(提前3~5天)

增强植株抗逆性。叶面喷施抗逆药剂:对处于拔节期至孕穗期的小麦,叶面喷施0.2%磷酸二氢钾+0.01%芸苔素内酯(或胺鲜酯),增强细胞抗寒能力,减轻冻害风险。油菜可喷施硼肥+磷酸二氢钾,促进花芽分化,提升抗寒力。控旺防冻:对旺长麦田,可喷施多效唑或矮壮素,缩短基部节间长度,降低倒伏风险,同时增强植株韧性。

田间管理加固。疏通沟渠:提前清理田内及周边排水沟,确保排水通畅,避免低温积水加重冻害。覆盖防护:对育苗期作物(如蔬菜)或露地幼苗,可覆盖地膜、秸秆或防寒布,夜间加盖草帘,减少地面热量散失。设施大棚需检查棚膜密封性,加固骨架,防止大风吹损。

灾中应急措施(灾害发生时)

小麦田应急处理。大风应对:风力超过6级时,避免田间作业,防止人为损伤植株;对高密度种植田,可临时拉设防风网(如尼龙绳网格),减少倒伏。降温防护:降温幅度≥8℃,采用田间熏烟(在田间间隔一定距离设置秸秆、杂草堆熏烟,注意防火,确保烟雾均匀扩散)或喷水防冻,尤其保护孕穗期小麦幼穗。

设施农业防护。大棚作物及时关闭通风口,内部增设补温灯(夜间开启)或临时火炉(注意通风防一氧化碳中毒),维持棚内温度≥5℃;露地蔬菜可临时搭建小拱棚,多层覆盖保温。

灾后补救措施(灾害发生后1~3天)

小麦灾后管理。倒伏处理:对轻度倒伏麦田,不人工扶直,待植株自然恢复;重度倒伏(匍匐贴地)需人工轻扶,用绳捆扎基部1~2节,避免茎秆折断,同时叶面喷施尿素+磷酸二氢钾,促进恢复生长。冻害补救:叶片受冻发黄的麦田,及时追施速效氮肥(亩施尿素5千克~8千克),配合浇水,促进分蘖成穗;幼穗冻害田块,加强后期管理,通过叶面肥延长灌浆期,减少产量损失。病虫害防治:灾后及时清除田间残叶、病株,喷施吡唑醚菌酯+戊唑醇(防纹枯病、赤霉病)和啶虫脒+高效氯氟氰菊酯(防蚜虫、红蜘蛛),预防低温高湿引发的病虫害蔓延。

其他作物管理。油菜:清理冻害叶片,追施苔肥(亩施复合肥10千克),促进分枝生长;倒伏油菜扶正后培土固根。

补种改种准备。对绝收田块,及时翻耕整地,根据当地气候条件,改种早熟玉米、大豆、蔬菜等短生育期作物,确保全年产量稳定。

注意事项

叶面喷肥和药剂需在晴好天气上午10点前或下午4点后进行,避免高温蒸发或低温冻药。

大风降温后,避免立即大水漫灌,以防地温骤降加重冻害,建议小水轻浇或滴灌。 (张朝辉)

畜禽

抓好畜禽保暖防冻和安全生产。要做好饮水系统防冻,针对裸露在外的供水管线,建议在其上面覆盖或包裹稻草、秸秆、塑料、泡沫等。注意畜禽圈舍通风换气,保持畜禽圈舍空气适度流通;做好饲草等易燃物隔离巡查工作,设立警示牌,工作。

做好饲养管理。要加强饲养管理,适度补饲,提高畜禽免疫力。可增加日喂料量,在饲料中适当增加能量原料,如提高玉米占比,减少麸皮含量,或在饲料中额外添加葡萄糖、油脂等物质。

强化消毒和疾病预防。因保暖容易导致圈舍通风不良,舍内空气污浊,易造成呼吸道疾病的发生和流行,对畜禽舍、运动场及用具要加大消毒频次,可选用戊二醛、枸橼酸粉、烧碱等无刺激性气味、毒性低的消毒剂。降温期间,天气变化较大,容易使畜禽降低免疫能力而导致病害发生,因此要加强畜禽营养,或在饲料和饮水中适量添加广谱抗菌素,增强畜禽抵抗疾病的能力。

强化隐患排查和棚舍加固保温。及时对畜禽圈舍和水、电等基础设施设备进行隐患排查,重点做好畜禽圈舍检修、加固除险等工作,防止大风掀顶、发生坍塌事故。风险隐患较大的棚舍要及时转移畜禽。养殖场(户)准备供暖设施,封严畜禽圈舍,关好门窗,提高畜禽圈舍御寒能力,防止畜禽特别是幼犊(羔、仔)受冻受凉。 配备灭火设备器具,切实做好防火

本版图片来自网络,请图片作者与本报联系,以付稿酬。

广告
欢迎刊登 遗失公告 注销公告 清算公告 减资公告 招标公告 省级报刊 全国公开发行 登报咨询电话1388-028-1755
以下分类信息公告由成都全心全意为你广告有限公司发布 特别使用本栏目信息请核查法律法规及合法有效和提示性内容。本报不对所刊登信息及后果承担法律责任。

注销公告

▲注销公告:眉山市东坡区秦家镇三交幼儿园(统一社会信用代码52511402767280968L)民办非企业单位登记证书正副本遗失,公章遗失,拟向业务主管部门和登记管理机关申请办理注销登记。请相关债权债务人自本公告发布之日起45日内,持相关证明材料到本单位清算组申请债权债务,逾期不办理的,将按有关法律法规处理。清算组电话:郑琳英(组长)15328782488 眉山市东坡区教育和体育局电话:028-38205290 眉山市东坡区民政局电话:028-35050813 联系地址:四川省眉山市东坡区秦家镇四和村3组,特此公告。
眉山市东坡区秦家镇三交幼儿园
2025年4月25日

▲注销公告:眉山市东坡区盘鳌乡核桃幼儿园(统一社会信用代码52511402582190501M)民办非企业单位登记证书正副本遗失,公章遗失,拟向业务主管部门和登记管理机关申请办理注销登记。请相关债权债务人自本公告发布之日起45日内,持相关证明材料到本单位清算组申请债权债务,逾期不办理的,将按有关法律法规处理。清算组电话:李燕芳(组长)15309032406 眉山市东坡区教育和体育局电话:028-38205290 眉山市东坡区民政局电话:028-35050813 联系地址:四川省眉山市东坡区盘鳌乡海螺村2组,特此公告。
眉山市东坡区盘鳌乡核桃幼儿园
2025年4月25日
注销公告
成都市郫都区升学帮教育培训学校有限公司(统一社会信用代码91510124MABMWNC19D)于2025年4月23日股东决定解散本公司,请公司相关债权债务人自本公告见报之日起45日内,前往成都市郫都区团结镇学院街18号1栋3层附301号向我公司清算组申报债权。特此公告。联系人:李峰珠,电话:17302323129。
2025年4月25日

▲父亲:吴中昊,母亲:李艳,儿子:吴奕煊,遗失出生医学证明(出生证号:T510632450),声明作废。
▲四川省商投县域商业集团有限责任公司遗失营业执照正副本(统一社会信用代码:91510104MABT08LA08,核准日期:2025年2月28日),声明作废。

▲大邑县退役军人协会(统一社会信用代码:51510129MJQ631335D),拟向登记机关申请注销,请债权债务人自本公告见报之日起45日内前来办理相关事宜,特此公告。
▲成都云朵家酒店管理有限公司营业执照正、副本(统一社会信用代码:91510112MA6BJBBR2Q)遗失,声明作废。
▲成都建工第五建筑工程有限公司因项目部非合同印章遗失,故作废该印章一枚。项目部原非合同用章:沙河堡成都新客站片区基础设施项目(二期)纬一路、纬二路道路、排水、电力隧道及附属工程项目技术资料专用章。
▲注销公告:成都富宇酒业有限公司(注册号:510109000239947)经公司股东会决议决定注销本公司。清算组由郑贵元、郑利群组成,组长为郑利群。请公司相关债权债务人自本公告见报之日起45日内,向我公司清算组申报债权债务。
▲注销公告:四川欧香园林工程有限公司(注册号510109000241316)经公司股东会决议决定注销本公司。清算组由郑贵元、郑利群组成,组长为郑贵元。请公司相关债权债务人自本公告见报之日起45日内,向我公司清算组申报债权债务。
▲巴中宸羽科技有限公司遗失公章一枚(编号:511922003559),声明作废。
▲我单位在农行马边支行开立的基本存款账户,户名:马边彝族自治县碧桂园职业中学,账号:391101040012505,核准号:J6663000039703,遗失开户许可证、预留印鉴卡、预留印鉴章,声明作废。
▲温江区陈多多奶茶店食品经营许可证正副本丢失(编号:JY25101150167738),声明作废。

遗失声明
乐山长宝汽车销售服务有限公司不慎遗失车辆货物进口证明书、环保清单、一致性证书、车辆电子信息单一查验档,车架号:WBA11HB09SCU00022、进口证明书编号H22250006548、发动机号码:12127680B48B20A。特此声明作废。

注销公告
攀枝花市东区新理念文化艺术培训学校,统一社会信用代码52510402742259636L,经学校理事会决议同意注销本学校。
▲四川康源万达餐饮管理服务有限公司遗失食品经营许可证副本,编号:JY15101800043654,声明作废。
▲冯兴遗失残疾军人证,证号A073410,流水号00461340,不慎遗失,声明作废。
▲绵阳旖宸餐饮有限公司,遗失(龚杰)法人章(编码:5107045040898)财务专用章(编码:5107045040896)声明作废。
▲四川昱坤合律师事务所阳波,因保管不善将四川省司法厅2022年8月24日颁发的律师执业证遗失,执业证号:15101202210510945,执业证书流水号:11656141,声明作废。
▲成都美安行汽车服务有限公司,川A1P174,网络预约出租汽车运输证(成字0135569)遗失,声明作废。
▲天府新区成都片区华阳聚燃文化传媒工作室(个体工商户)财务章(编号5101100597844)遗失作废。
▲成都文理学院2025届朱回立(身份证号码:513424200101162925)就业协议书(协议书编号:06147)遗失,声明作废。

▲遂宁高新区周小林货物运输服务部公章(编号:5109990005125)遗失作废。
▲泸州市一淳商贸有限公司王凤群法人章(编号5105029009330)遗失作废。
▲攀枝花市东区宋维电动车经营部发票专用章(编号5104025049598)遗失作废。
▲成都市成华区槐树店路40号锦苑5栋2单元8号系国有直管公房,承租人吴鸿旭,身份证:510102196610213464不慎将公有住宅租赁合同遗失,现声明作废。

声 明
成都温江御君方互联网医院有限公司邱承坤法人章(印章编号:5101150187616)于2024年9月24日因印章公司操作失误将该枚印章在印章系统里上传缴销,实际印章未缴销,由此登报说明该印章及其印章编号并未缴销作废。
成都温江御君方互联网医院有限公司
2025年4月24日
▲杨汶鑫出生医学证明(编号:E510157390,父亲:杨智勇,母亲:王霞)遗失,声明作废。
▲许宇潇遗失成都文理学院就业协议书,协议书编号NO.13671202507493,声明作废。
▲大竹志英建筑劳务有限责任公司遗失公章(511724004780 8),声明作废。

▲青羊区小薄荷蛋糕店(个体工商户)不慎将食品经营许可证正本(编号:JY15101050246033)遗失,现声明作废。
▲简阳市强盛副食品有限公司(注册号512081000050413)营业执照正副本遗失,声明作废。
▲绵阳市兆丰恒业农业科技有限公司遗失公章(编号5107225035252),声明作废。
▲青和均(身份证号:512921197603066872)、赵坤(身份证号:511381199202225993)、蔡兴举(身份证号:412902197307174537)原四川中旻城市管理服务有限公司员工,已于2024年10月31日离职,请自本公告见报日起7日内向回公司办理离职手续。逾期未办理视为自动离职,我公司将为三人社保、医保减少至2024年12月。
▲泸州贝安馨护理服务有限公司遗失法人章(刘彤),编号5105025058915,遗失法人章(周辛),编号5105029004050,声明作废。
▲李红、严义龙遗失购买正基首席4-1-23号房屋由成都正基置业有限公司开具的首期楼款收据,票号0012676,金额:五万四仟元整,声明作废。
▲李红、严义龙遗失购买正基首席4-1-23号房屋由成都正基置业有限公司开具的首期楼款收据,票号0012588,金额:叁万元整,声明作废。

▲李红、严义龙遗失购买正基首席4-1-23号房屋由成都正基置业有限公司开具的契税房屋登记费收据,票号0028794,金额:叁仟壹佰贰拾玖元玖角柒分,声明作废。
▲李红、严义龙遗失购买正基首席4-1-23号房屋由成都正基置业有限公司开具的国土证工本费,国土证印花税收据,票号0029030,金额:贰拾捌元整,声明作废。
▲李红、严义龙遗失购买正基首席4-1-23号房屋由成都正基置业有限公司开具的首期楼款,票号0012677,金额:壹万零玖佰玖拾柒元整,声明作废。
▲四川安鑫建筑劳务有限公司公章(编码:5134275025063)遗失,声明作废。
▲资中县鹏威通讯设备经营部公章(编码:5110255028600)余红法人章(编码:5110255028998)均遗失,声明作废。
▲遗失声明:达州市旺胜汽车修理厂公章(编号:511703006 0285)法人章王永胜(编号:51 17030060286)特此声明作废。
▲谢桂兰不慎将四川竹子汽车新零售有限公司开具的机动车销售统一发票(发票代码1510 02422001,发票号码02025114金额:191700.00元,车辆型号:大众牌FV6496LADEG)发票联、抵扣联、报税联、注册登记联均遗失,声明作废。

▲宣汉县孬刀包面店食品经营许可证(编号:JY25117220010140)正本遗失,声明作废。
▲四川湃兴商贸有限公司罗清法人章(编码5113025134939)遗失,声明作废。
▲巴中市诚信置业有限公司(统一社会信用代码:91511900071448959X7)公章(编码:5119000001198)财务章(编码:5119020001532)均遗失,特此声明作废。
▲炉霍县个体私营经济协会开户许可证(开户行:甘孜农村商业银行股份有限公司炉霍支行,核准号:J6817000006705,账号:883301200005557657)遗失,声明作废。
▲父亲:徐文田(身份证号:513430198510034411)、母亲:孙真萍(身份证号:513430198910306228)之子(徐瑞哲)在金阳县医院出生并办理的P51114152 4号《出生医学证明》遗失作废。
▲父亲:洛各克三(身份证号:513436199604051338)、母亲:马海曲尼(身份证号:513436200103121620)之子(洛各子承)在美姑县新区医院出生并办理的V5104958514号《出生医学证明》遗失作废。
▲文浩然出生医学证明(编号:L510338423,父亲:文晓明,母亲:龚婷)遗失,声明作废。
▲李金山导游身份标识卡(导游证号:LB43714J)遗失作废。

▲王超购买成都八益国际家居博览城管理有限公司16-25-4房屋,房款收据遗失(票号:0012127金额:20000.00元,票号:0012512,金额:50000.00元,票号:0012851,金额:33666 6.00元)特此声明作废。
▲宜宾市叙州区泰古里足浴店(个体工商户)公章(编码:5115040127768)遗失作废。
▲成都微域科技有限公司遗失公章(编码:5101095328604)一枚,声明作废。
▲四川中新立源工程咨询有限公司财务章(编码:5114210034533)遗失,声明作废。
▲四川省永溢工程监理有限公司财务章(编码:5138225003115)遗失,声明作废。
▲成都东祥悦美企业管理有限公司遗失公章(编码:5101100521602)、发票专用章(编码:5101100521603)和营业执照正副本,统一社会信用代码:91510100MAD4578M1U,声明作废。
▲峨眉山市飞来一五八烧烤店公章(编码:5111815041525)遗失,声明作废。
▲甘孜县自然资源和规划局发国有土地使用证(土地证号:甘孜国用(9200)第298号)遗失作废。
国有土地使用人:布姆德呷

▲成华区蓉富杨商贸部营业执照(统一社会信用代码:91510108MA6CE75810)正副本均遗失,声明作废。
▲吉林周付彬遗失佳飞建材市场履约保证金票据一份,金额4000元,在此声明该票据作废,且不再有任何证明效力。
▲王舜遗失成都太行瑞宏房地产开发有限公司开具的金沙城二期西府澜苑项目3栋5单元302号房收据(编号:JSC00124 15,金额:1200000.00元,编号:JSC00123975,金额:34292 9.00元),声明作废。
▲阆中市锦豪足浴中心公章(编码:5113815059133)遗失,声明作废。
民办非企业注销公告
雅安市名山区倍倍幼儿园(统一社会信用代码:52511803595 0726274)根据《民办非企业单位登记管理暂行条例》,经举办单位同意,拟向民办非企业单位登记管理机关申请注销登记,现已成立清算组,请债权人自见报之日起45日内向本单位清算组申报债权。特此公告。
▲富顺县永年镇志惠家电经(编号:5103229003128)发票章遗失。声明作废。
▲隆昌市鼎胜再生资源回收有限公司罗重委法人章(编码:5110285050823)遗失,声明作废。
▲夹江县金辉物流有限公司川L80803运输证遗失作废。

▲成都美中出国服务有限公司法人章谭静(编号:5101045032104)销毁证明遗失作废。
▲资中县成南建材有限公司财务章(编码:5110255056267)发票章(编码5110255056268)张慧琴法人章(编码:5110255056269)均遗失,声明作废。
注销公告
成都市双流区彭镇启明幼儿园(统一社会信用代码:52510122098100922D)根据《民办非企业单位登记管理暂行条例》,经理事会决议通过,举办单位同意,拟向民办非企业单位登记管理机关申请注销登记,现已成立清算组,请债权债务人自见报日起45日内向本单位清算组申报债权债务。特此公告。
成都市双流区彭镇启明幼儿园
2025年4月25日
注销公告
成都天府新区永兴心心社会服务中心(统一社会信用代码:52510100MJQ042944Q)经决定注销。请相关债权债务人自本公告见报45日内到本中心申报债权债务,特此公告。
▲成都盎然传媒有限公司持有的公章(编号:5101100591995)遗失作废。
▲宜宾建煜文化传媒有限公司公章(5115275044639)任小芳法人章(5115275044642)发票章(5115275044641)财务章(5115275044640)均遗失作废。

公示

兹有中域金融综合大楼,项目位于东北镇盐城路以东,现将外墙外保温材料(建筑纳米保温反射隔热涂料)调整为建筑绝热保温涂料。

联系人:王智强 15984930196 监督电话:0838-6903370

声明

原我司赵一欢,身份证号码:511381199305269235,因在劳动关系存续期间存在严重违反公司规章制度和劳动纪律的行为:

1、从2025年3月21日至今连续旷工且不上报公司;

2、作为公司销售人员,私自收取公司客户应收货款,至今未交付公司财务处,给公司造成重大经济损失和负面影响;根据《劳动合同法》第三十九条规定,我公司依法解除与其签订的劳动合同,此前已通过多种方式(微信、短信)向你发送《解除劳动合同通知书》;截止2025年4月24日都未到公司办理手续,即日起其离职后所发生的一切行为以及由此产生的债权债务与公司无关。

特此声明。

成都吃圈货子品牌管理有限公司
2025年4月25日

磋商公告

四川集中招采项目管理有限公司受都江堰市永丰小学委托,拟对都江堰市永丰小学校服采购项目采用竞争性磋商方式进行采购,特邀请符合本次采购要求的供应商参加本项目的竞争性磋商。

一、采购项目基本情况1、项目编号:SCZC-2025-0415;2、采购项目名称:都江堰市永丰小学校服采购项目3、本项目不接受联合体参与磋商活动。二、供应商参加本次采购活动应具备下列条件1、满足《中华人民共和国政府采购法》第二十二条规定:1.1具有独立承担民事责任的能力;1.2具有良好的商业信誉和健全的财务会计制度;1.3具有履行合同所必需的设备和专业技术能力;1.4有依法缴纳税收和社会保障资金的良好记录;1.5参加采购活动前三年内,在经营活动中没有重大违法记录;1.6法律、行政法规规定的其他条件;2、落实政府采购政策需满足的资格要求:本项目为专门面向中小企业采购项目;三、磋商文件获取方式、时间、地点:1、磋商文件获取起止时间:2025年4月27日至2025年5月6日09:00-17:00(北京时间,法定节假日除外)。2、磋商文件获取方式:在线获取。登录四川集中招采项目管理有限公司网站(http://www.scjzzc.cn/)获取。3、售价:人民币200元/份(磋商文件获取后不退,磋商资格不能转让)。四、联系方式:都江堰市永丰小学兰老师028-60412821;联系方式:四川集中招采项目管理有限公司杨雪 028-87222287。

遗失声明

中国太平洋人寿保险股份有限公司雅安中心支公司遗失单证代码为120007040的乘客人身意外伤害保险单(嵌入式一联全国)192份(单证年份:23年82份,24年110份)。

23年单证流水号为:8652035,8650775,8652098-8652099,8652102-8652103,8652112-8652113,8652164,8652207-8652208,8652354,8652400,8657157-8657158,8652523,8652545,8652557,8652581,8652732-8652733,8652480-8652481,8688663,6707975,8660380,8657252-8657253,8657370,8662427,8662708,8663208,8663244,8663249,8663252,8663276,8663295,8663363,8663386,8663400,8663422,8663465,8663501,8663536,8663552,8663555,8663558,8663563,8663575,8663579,8663590,8658106,8662112,8660802-8660803,10774842,10778613,10778650,10778793,10778807,10778815,10778848,10778859,10778904,10778926,10778967,10778973,10779061,10779089,10779096,10779190,10774384,10787817,10771454,10790031,10790330,10794041,10794090,10793541,10791490-10791491,10796784。

24年单证流水号为:150892,148638,148788,155242,155334-155336,155342,155371-155372,155383,155460-155461,155534,153800-153802,157928,155571,155688,158425,158979,143219,252446,252941,242299,242850,614165,614179,614422,614471,614491,614539,614574,614592,614603-614605,614671,614685,614698,614706,614736,616077,614779,614842,614866-614867,614873,614888,614974,614993,615001,615121,615142,615148,615184,615341-615342,611172,615881,615880,615885,618607,617711-617713,619288-619291,619368,619382,619385,619388-619390,619398,619422,619438-619439,619456,619465,619467,619469-619470,619526,619544,619574,619582,619603,619615-619616,619654-619656,619665,619669-619670,619673,619749-619751,619757-619758,619809,619826,619844,619392,247083,以上遗失单证特此声明作废。

广元市利州区劳动人事争议仲裁委员会公告

兴洋集团有限公司:
本委受理冉光禄与你单位确认劳动关系争议一案(广利劳人仲案(2025)67号),因无法联系你单位,现依法向你单位公告送达仲裁申请书(副本)、答辩通知书、限期举证通知书、风险提示书等。自公告发出之日起30日视为送达。提出答辩状的期限和举证期限为公告送达期满十日内。本委定于2025年6月20日上午9:00时在广元市利州区劳动人事争议仲裁委员会仲裁庭开庭审理,无正当理由不到庭的,将依法缺席裁决。地址:广元市利州区人民政府第三办公区(万缘)二楼211室,电话:0839-6183015。
特此公告。
广元市利州区劳动人事争议仲裁委员会
2025年4月25日

康定市劳动人事争议仲裁委员会公告

四川坐棚沟旅游景区管理有限公司:
本委受理的陈茂军与你单位劳资纠纷争议一案(康劳人仲案〔2025〕24号),因无法联系你单位,现依法向你单位公告送达仲裁申请书(副本)、答辩通知书、限期举证通知书、开庭通知书。自公告发出之日起三十日视为送达。提出答辩状的期限和举证期限为公告送达期满十日内。本委决定于2025年5月28日上午9时00分在康定市劳动争议仲裁委员会仲裁庭开庭审理,地址:康定市榆林新区情歌东路150号,无正当理由不到庭的,将依法缺席裁决。
特此公告。
康定市劳动人事争议仲裁委员会
2025年4月25日

锦江区劳动人事争议仲裁委员会公告

成都幻异数字科技有限公司:
本委已受理李瑞锋与你单位劳动人事争议案(锦劳人仲案(2025)00515号),因无法联系你(单位),现依法向你(单位)公告送达申请书副本、开庭通知书等相关法律文书,公告发布之日起经过30日即视为送达。本委定于2025年7月4日上午9:30分在成都市锦江区福宇街86号2楼(3)号仲裁庭开庭审理。请准时参加庭审,否则本委将依法缺席裁决。
特此公告。
锦江区劳动人事争议仲裁委员会
2025年4月25日

锦江区劳动人事争议仲裁委员会公告

四川省恒立禾众体育发展有限公司:
本委已受理刘俊杰与你单位劳动人事争议案(锦劳人仲案(2025)00815号),因无法联系你(单位),现依法向你(单位)公告送达申请书副本、开庭通知书等相关法律文书,公告发布之日起经过30日即视为送达。本委定于2025年7月17日上午9:30分在成都市锦江区福宇街86号2楼(4)号仲裁庭开庭审理。请准时参加庭审,否则本委将依法缺席裁决。
特此公告。
锦江区劳动人事争议仲裁委员会
2025年4月25日

锦江区劳动人事争议仲裁委员会公告

四川盛世众鸿传媒科技有限公司:
本委已受理杜小娟与你单位劳动人事争议案(锦劳人仲案(2025)00748号),因无法联系你(单位),现依法向你(单位)公告送达申请书副本、开庭通知书等相关法律文书,公告发布之日起经过30日即视为送达。本委定于2025年7月21日下午13:30分在成都市锦江区福宇街86号2楼(3)号仲裁庭开庭审理。请准时参加庭审,否则本委将依法缺席裁决。
特此公告。
锦江区劳动人事争议仲裁委员会
2025年4月25日

锦江区劳动人事争议仲裁委员会公告

成都光杨森商务信息咨询有限公司:
本委已受理唐安山与你单位劳动人事争议案(锦劳人仲案(2025)00804号),因无法联系你(单位),现依法向你(单位)公告送达申请书副本、开庭通知书等相关法律文书,公告发布之日起经过30日即视为送达。本委定于2025年7月15日下午13:30分在成都市锦江区福宇街86号2楼(1)号仲裁庭开庭审理。请准时参加庭审,否则本委将依法缺席裁决。
特此公告。
锦江区劳动人事争议仲裁委员会
2025年4月25日

遂宁市星河环境技术有限公司“工业废物综合利用项目(重新环评)”环境影响评价信息公示(第二次)

根据《环境影响评价公众参与办法》等相关要求,现对“遂宁市星河环境技术有限公司“工业废物综合利用项目(重新环评)”环境影响评价信息进行第二次公示并征求公众意见,公示内容包括环境影响报告书征求意见稿全文、征求意见的公众范围、公众意见表等。详见链接:https://snjkq.suining.gov.cn/xinwen/show/5597337b83ba89c973df0d9de3afa412.html;建设单位:遂宁市星河环境技术有限公司,建设地址:四川省遂宁市经济技术开发区,联系人:汪先生,联系电话:18508252210。公众时间:自公示之日起10个工作日内。
遂宁市星河环境技术有限公司 2025年4月25日

胜华新材料科技(眉山)有限公司“正极补锂剂智能优化升级项目”环境影响评价信息公示(第二次)

根据《环境影响评价公众参与办法》等相关要求,现对胜华新材料科技(眉山)有限公司“正极补锂剂智能优化升级项目”环境影响评价信息进行第二次公示并征求公众意见,公示内容包括环境影响报告书征求意见稿全文、征求意见的公众范围、公众意见表等,详见链接:https://www.ms.gov.cn/info/5573/1184328.htm。建设单位:胜华新材料科技(眉山)有限公司,建设地址:四川省眉山高新技术产业园(眉山高新化工园区),联系人:王总,联系电话:18554697762。
公众时间:自公示之日起10个工作日内。
胜华新材料科技(眉山)有限公司 2025年4月25日

西昌宁利畜产品交易市场项目环境影响评价第二次信息公示

根据《环境影响评价公众参与办法》等有关规定,现将“西昌宁利畜产品交易市场项目环境影响评价”有关事宜公告如下:1、报告书(征求意见稿)及公众意见网络链接:https://pan.baidu.com/s/1VUqrOyHfkKaAnf5Kvmg8aw 提取码:c2ai。2、纸质报告书查阅方式:公众可在信息发布之日起10个工作日内向建设单位或环评机构索要纸质环评报告书(征求意见稿)并提出意见。3、公众可通过填写公众意见表发送电子邮件或打电话等方式与建设单位或环评机构联系。邮箱:725204190@qq.com,电话:18161323835。

中煤广元能源有限公司中煤广元燃煤发电项目取水阀坝项目环境影响评价登报公示第二次

征求意见稿及公众意见表全文网络链接:链接:https://pan.baidu.com/s/1o1MHhcOk_-WOFt7c9nXsXg 提取码:8fy6;查阅纸质报告书的方式和途径:公众可以来电或传真方式向环评单位或建设单位索取环境影响报告书全本。征求意见的公众范围:利州区范围内的公民、法人和其他组织。同时也鼓励环境影响评价范围之外的公民、法人和其他组织为项目建设提出环保意见。公众提出意见的方式和途径:任何单位和个人可在公示期内通过邮件、电话、信函、来访等方式与建设单位或环境影响评价机构联系和反映。建设单位联系人:白总 13547463001;评价单位联系人:吴工 028-85217306 Wyd1077@163.com。

四川瑞坤能源服务有限公司“自304井试采气工程”环评征求意见第一次登报公示

1、项目征求意见稿全文的网络获取链接:https://pan.baidu.com/s/1N-YCJ-tc0AWo8WK2Vz2xcQ;提取码:5vu4;
2、公众意见表的网络获取链接:https://pan.baidu.com/s/1WRpa3yoBQlru5v_rQ1-DMQ;提取码:uaw4;
3、查阅纸质报告书的方式和途径:编制单位“四川吉之源科技发展有限公司”廖工,电话:17765326300;
4、征求意见的公众范围:项目周边企事业单位及群众;
5、公众提出意见的方式和途径:填写公众意见表提交建设单位或致电建设单位、环评单位;
6、公众提出意见的起止时间:自公示之日起10个工作日内。

德阳宝石西南电工有限公司电磁线制造项目环境影响评价报告书(征求意见稿)公示

按照《环境影响评价公众参与办法》对《德阳宝石西南电工有限公司电磁线制造项目环境影响报告书(征求意见稿)》进行公示。受本项目建设直接或间接影响的单位或个人以及关注本项目建设的单位或个人等,可通过以下链接查看本项目环评报告书征求意见稿全文和下载公众意见表后,通过电子邮件方式向环评编制/评价单位反馈意见和建议,并提供有效联系方式。
征求意见稿全文及公众意见表网络链接 https://pan.quark.cn/s/9713e0c31467 提取码:kwuH。
环评编制单位联系人:王工,联系邮箱:570622168@qq.com。
德阳宝石西南电工有限公司

资页9井地面建设工程环境影响评价征求意见稿公示

根据《环境影响评价公众参与办法》,现将资页9井地面建设工程环评有关信息进行第二次公示:
一、公众意阅方式:《资页9井地面建设工程环境影响报告书》(征求意见稿)电子版查阅链接:https://pan.baidu.com/s/1hhAHAQU34UvA8vPGRs_Fow 提取码:incr;《建设项目环境影响评价公众意见表》下载链接:https://www.mee.gov.cn/xxgk2018/xxgk/xxgk01/201810/W020181024369122449069.docx。二、征求意见的公众范围:评价范围内的居民、企事业单位及周边受影响公众。三、提交公众意见表的方式和途径:《公众意见表》可通过来函、来电、传真、发送电子邮件等方式提交。建设单位:中国石油化工股份有限公司西南油气分公司,联系人:张总 联系电话:18583377733;环评单位:中材地质工程勘查研究院有限公司,联系人:王工 联系电话:13699464099。四、公众提出意见的起止时间:自本公示发布之日起10个工作日内。
中国石油化工股份有限公司西南油气分公司

新建优质白酒生产建设项目第二次环评(征求意见稿)补充公示

环境影响报告书全文的网络链接及查阅纸质报告书的方式和途径:https://www.day.gov.cn/day/c138361/2025-04/14/content_586df9a144914fcaab743516d90a218a.shtml。纸质版报告可采取电话、电子邮件、信件等方式向建设单位联系索取。征求意见的公众范围:项目所在区域的居民、团体、组织和管理部门。公众意见表网络链接:https://www.eiacloud.com/gs/detail/1?id=40911CPk6A。公众提出意见的方式和途径:公众可以采取将公众意见表发送至建设单位电子邮箱,或邮寄到建设单位。建设单位:四川昆仑特酒业有限责任公司;地址:四川省成都市大邑县王泗镇荣腾路1号;联系人:詹总;联系电话:18100821899;电子邮箱:1848691353@qq.com。公众提出意见的时间:2025年4月14日至2025年4月25日。

合兴203井站-合蓬305井站集输管线工程环境影响评价征求意见稿公示

根据《环境影响评价公众参与办法》,现将合兴203井站-合蓬305井站集输管线工程环评有关信息进行第二次公示:一、公众意阅方式:《合兴203井站-合蓬305井站集输管线工程环境影响报告书》(征求意见稿)电子版查阅链接:https://pan.baidu.com/s/13ZQbkpRxoQjjt7mJ91naIQ 提取码:aki6;《建设项目环境影响评价公众意见表》下载链接:https://www.mee.gov.cn/xxgk2018/xxgk/xxgk01/201810/W020181024369122449069.docx 二、征求意见的公众范围:评价范围内的居民、企事业单位及周边受影响公众。三、提交公众意见表的方式和途径:《公众意见表》可通过来函、来电、传真、发送电子邮件等方式提交。建设单位:中国石油化工股份有限公司西南油气分公司,联系人:张总,联系电话:18583377733;环评单位:中材地质工程勘查研究院有限公司,联系人:王工,联系电话:13699464099。四、公众提出意见的起止时间:至本公示发布之日起10个工作日内。
中国石油化工股份有限公司西南油气分公司

中石油昆仑燃气有限公司四川分公司华能彭州燃机项目供气管道工程(中石化段)环境影响评价公示

中石油昆仑燃气有限公司四川分公司华能彭州燃机项目供气管道工程(中石化段),现面向全体公众征求意见,环境影响报告书征求意见稿全文及公众意见表,网络链接为:https://pan.baidu.com/s/1nlMl7rcmyofeLq9V7WvgTg(提取码:je4q);查阅纸质报告书途径为:成都市光华东三路486号5栋602室。公众提出意见的主要方式和途径:建设单位联系人:关老师:028-64738870;环评单位联系人:黄老师:028-87079867,邮箱:544998140@qq.com。公众提出意见的起止时间:公示之日起10个工作日。

四川磐恒药业有限公司中试基地建设项目环评报告书征求意见稿公示(登报第一次)

征求意见稿及公众意见表网络链接:https://www.scyc.gov.cn/ycxrmzfw/hjbh/pc/content/content_19148703214934220 80.html;公众